



TIMELESS OF CERIM



A **new** direction for Cerim to enable it to respond even more fully to the needs of contemporary architecture: **new** large sizes, to be combined together and with various thicknesses, make up this ambitious project. A **new** departure for a brand that is constantly keeping a close eye on different lifestyle settings.

30x60 cm _ 60x60 cm _ 15x120 cm _ 20x120 cm _ 30x120 cm _ 60x120 cm
in **2 cm** thickness, **60x60 cm** and **40x80 cm**.
6mm 80x80 _ 80x240.

Un **nouveau** parcours permet à Cerim de s'approcher encore plus des exigences contemporaines de l'architecture : de **nouveaux** formats de grande dimension, modulables entre eux et d'une épaisseur différente font partie de ce projet ambitieux. Une **nouvelle** perspective pour une marque toujours attentive aux conformations variées de l'habitation.

30x60 _ 60x60 _ 15x120 _ 20x120 _ 30x120 _ 60x120
dans les épaisseurs **2 cm 60x60** et **40x80**.
6mm 80x80 _ 80x240.

Ein neuer **verlauf** ermöglicht es Cerim, sich den gegenwärtigen Anforderungen der Architektur weiter anzunähern: **neue** großflächige Formate, untereinander modulierbar und von unterschiedlicher Stärke sind Bestandteil dieses ehrgeizigen Projekts. Eine **neue** Perspektive für ein Markenzeichen, das stets ein großes Augenmerk auf die unterschiedlichen Wohnformen legt.

30x60 _ 60x60 _ 15x120 _ 20x120 _ 30x120 _ 60x120
in der Stärke **2cm 60x60** e **40x80**.
6mm 80x80 _ 80x240.

Un **nuevo** proyecto permite a Cerim acercarse aún más a las necesidades contemporáneas de la arquitectura: **nuevos** formatos de grandes dimensiones, combinables entre sí y de diferentes espesores, forman parte de este ambicioso proyecto. Una **nueva** perspectiva para una marca siempre atenta a las diferentes formas de vivir los ambientes.

30x60 _ 60x60 _ 15x120 _ 20x120 _ 30x120 _ 60x120
de **2 cm** de espesor: **60x60** y **40x80**.
6mm 80x80 _ 80x240.

НОВЫЙ способ работы позволяет Cerim еще больше приблизиться к современным потребностям архитектуры: **НОВЫЕ** модульные форматы больших размеров и разной толщины являются составной частью этого амбициозного проекта. **НОВАЯ** перспектива для бренда, который все более внимательно относится к изменениям структуры жилья.

30x60 _ 60x60 _ 15x120 _ 20x120 _ 30x120 _ 60x120
толщина **2 см: 60x60** и **40x80**
6mm 80x80 _ 80x240.

Un **nuovo** percorso permette a cerim di avvicinarsi ancora di più alle esigenze contemporanee dell'architettura: **nuovi** formati di grande dimensione, modulabili tra di loro e di diverso spessore fanno parte di questo ambizioso progetto. Una **nuova** prospettiva per un marchio sempre attento alle diverse conformazioni dell'abitare.

30x60 - 60x60

15x120 - 20x120

30x120 - 60x120

2cm 60x60 e 40x80

6mm 80x80 - 80x240.



8 textures that stand the test of time, so simple and so elegant that they belong not so much to the past as to the future, with a seamless continuity in their natural quality and sinuous harmony. Blending purity with modernity, Timeless of cerim rediscovers precise aesthetic and cultural references of a prestigious past. New aesthetic potentials are developed through colours, finishes and sizes that allow each furnishing project to be customized with original, appealing solutions. Following on from the success of Le Pietre, Cerim is updating one of the brand's most iconic ranges. The new 80x240 cm size enables original, scenic surroundings to be created.

8 matières intemporelles, si simples et élégantes qu'elles appartiennent tant au passé qu'au futur, dans un continuum naturel d'harmonie sinueuse. Synthèse de pureté et de modernité, Timeless of cerim renvoie aux références esthétiques et culturelles précises d'un passé prestigieux. De nouvelles possibilités esthétiques se développent à travers des chromatismes, des finitions et des formats qui permettent de personnaliser chaque intervention avec des solutions originales et fascinantes. À partir du succès de Le Pietre, Cerim renouvelle une série parmi les plus emblématiques de la marque. Le nouveau format 80 x 240 permet de créer des aménagements inédits foisonnants de suggestions.

8 Materien, die den Test der Zeit bestehen; so einfach und elegant, dass sie in einem Kontinuum der Natürlichkeit und gewundenen Harmonie der Vergangenheit als auch der Zukunft angehören. Timeless of cerim ist eine Synthese der Reinheit und Modernität und entdeckt präzise ästhetische und kulturelle Bezugswerte einer prestigevollen Vergangenheit wieder. Neue ästhetische Potenziale kommen durch Farbeffekte, Ausführungen und Formate zum Ausdruck, mit denen jeder Eingriff mit originellen, attraktiven Lösungen kundenspezifisch gestaltet werden kann. Cerim nimmt als Ausgangspunkt den Erfolg von Le Pietre und aktualisiert eine der Cult-Serien des Markenzeichens. Das neue Format 80 x 240 zaubert bisher nie dagewesene, atemberaubende Szenerien herbei.

8 materias que superan la prueba del tiempo, tan sencillas y elegantes que pertenecen tanto al pasado como al futuro, en una continuidad de naturalidad y armonía sinuosa. Síntesis de pureza y modernidad, Timeless of cerim redescubre las precisas referencias estéticas y culturales de un prestigioso pasado. Las nuevas posibilidades estéticas se desarrollan a través de cromatismos, acabados y formatos que permiten personalizar cada intervención con soluciones originales y seductoras. A raíz del éxito de Le Pietre, Cerim renueva una de las series más icónicas de la marca. Con el nuevo formato 80x240 es posible crear escenografías inéditas y de lo más sugestivas.

8 материалов, которые проходят испытание временем. Они столь просты и элегантны, что принадлежат как к прошлому, так и к будущему, существуя в естественной и элегантной гармонии. Timeless of cerim, являясь синтезом чистоты и современности, делает вновь актуальными строго определенные критерии эстетики и культуры, принадлежащие к престижному прошлому. Новый эстетический потенциал развивается через цвета, отделки и форматы, которые позволяют сделать индивидуальным любой проект, используя для него оригинальные и привлекательные решения. Опираясь об успех коллекции Le Pietre, Cerim обновляет серию, ставшую одним из символов этого бренда. Новый формат 80x240 позволяет создавать новые решения, наполненные красотой.

T I M E L E S S O F C E R I M

8 materie che superano la prova del tempo; così semplici ed eleganti che appartengono tanto al passato quanto al futuro in una continuità di naturalezza e sinuosa armonia. Sintesi di purezza e modernità Timeless of cerim riscopre precisi riferimenti estetici e culturali di un passato prestigioso.

Nuove potenzialità estetiche si sviluppano attraverso cromatismi, finiture e formati che consentono di personalizzare ogni intervento con soluzioni originali e accattivanti. Cerim, partendo dal successo de Le Pietre, rinnova una delle serie più iconiche del brand. Il nuovo formato 80x240 permette di creare scenografie inedite, cariche di suggestioni.

timeless calacatta

TIMELESS OF CERIM

WALL: TIMELESS CALACATTA NATURALE **30x120** - **TIMELESS CALACATTA MOSAICO 3D NATURALE** **30x30** - **FLOOR:** TIMELESS CALACATTA NATURALE **60x120**







TIMELESS OF CERIM

WALL: TIMELESS CALACATTA NATURALE 30x120 - TIMELESS CALACATTA MOSAICO 3D NATURALE 30x30 - **FLOOR:** TIMELESS CALACATTA NATURALE 60x120



TIMELESS OF CERIM

WALL: TIMELESS CALACATTA NATURALE 30x120 - TIMELESS CALACATTA MOSAICO 3D NATURALE 30x30 - **FLOOR:** TIMELESS CALACATTA NATURALE 60x120





TIMELESS OF CERIM

WALL: TIMELESS CALACATTA MOSAICO 3D NATURALE **30x30** - **FLOOR:** TIMELESS CALACATTA NATURALE **60x120**





TIMELESS OF CERIM

WALL: TIMELESS CALACATTA LUCIDO 80x240 - TIMELESS CALACATTA MODULO LISTELLO SFALSATO LUCIDO 21x40 - FLOOR: TIMELESS BARDIGLIO GREY LUCIDO 80x80



timeless amani grey

TIMELESS OF CERIM

WALL: TIMELESS AMANI GREY LUCIDO **80x240** - **FLOOR:** TIMELESS AMANI GREY NATURALE **80x80**







TIMELESS OF CERIM

WALL: TIMELESS AMANI GREY LUCIDO **80x240** - **FLOOR:** TIMELESS AMANI GREY NATURALE **80x80**

timeless ceppo di grè

TIMELESS OF CERIM

FLOOR: TIMELESS CEPPPO DI GRÈ NATURALE 30x60 - 60x60





TIMELESS OF CERIM

FLOOR: TIMELESS CEPPPO DI GRÈ NATURALE 30x60 - 60x60





TIMELESS OF CERIM

FLOOR: TIMELESS CEPPLO DI GRÉ NATURALE 30x60 - 60x60



timeless travertino

TIMELESS OF CERIM

FLOOR: TIMELESS TRAVERTINO LUCIDO 60x120 - 30x120





TIMELESS OF CERIM

FLOOR: TIMELESS TRAVERTINO LUCIDO 60x120 - 30x120





TIMELESS OF CERIM

FLOOR: TIMELESS TRAVERTINO LUCIDO 60x120 - 30x120



timeless marfil

TIMELESS OF CERIM

FLOOR: TIMELESS MARFIL LUCIDO 60x120





TIMELESS OF CERIM

FLOOR: TIMELESS MARFIL LUCIDO 60x120







TIMELESS OF CERIM

FLOOR: TIMELESS MARFIL LUCIDO 60x120

timeless eramosa

TIMELESS OF CERIM

FLOOR: TIMELESS ERAMOSA LUCIDO 60x120





TIMELESS OF CERIM

FLOOR: TIMELESS ERAMOSA LUCIDO 60x120





TIMELESS OF CERIM

FLOOR: TIMELESS ERAMOSÁ LUCIDO 60x120







TIMELESS OF CERIM

FLOOR: TIMELESS ERAMOSIA LUCIDO 60x120



TIMELESS OF CERIM

FLOOR: TIMELESS ERAMOSIA LUCIDO 60x120



timeless black deep

TIMELESS OF CERIM

FLOOR: TIMELESS BLACK DEEP LUCIDO 60x60 - 30x60







TIMELESS OF CERIM

FLOOR: TIMELESS BLACK DEEP LUCIDO 60x60 - 30x60



TIMELESS OF CERIM

FLOOR: TIMELESS BLACK DEEP LUCIDO 60x60 - 30x60



TIMELESS OF CERIM - PAVIMENTO/RIVESTIMENTO

Floor/Wall - Sol/Faience - Bodenfliese/Wandfliese - Pavimento/Revestimiento - Напольная /облицовочная плитка

Gres porcellanato smaltato - glazed porcelain stoneware - gres cérame émaillé - glasierte feinsteinzeug - gres porcelánico esmaltado - Глазурованный керамогранит

Squadrato - Squared - Equarri - Rektifiziert - Escuadrado - обтесанный

spessore
10mm



TIMELESS CALACATTA NATURALE 746376
60x120 (23^{5/8}"x47^{1/8}")

TIMELESS CALACATTA LUCIDO 744884
60x120 (23^{5/8}"x47^{1/8}")



TIMELESS CALACATTA NATURALE 746853
60x60 (23^{5/8}"x23^{5/8}")

TIMELESS CALACATTA LUCIDO 746855
60x60 (23^{5/8}"x23^{5/8}")



TIMELESS CALACATTA NATURALE 746806
30x60 (11^{3/4}"x23^{5/8}")

TIMELESS CALACATTA LUCIDO 746808
30x60 (11^{3/4}"x23^{5/8}")



TIMELESS CALACATTA GRIP 746807
30x60 (11^{3/4}"x23^{5/8}")

MATITA INOX 719674
0,5x60 (1/4"x23^{5/8}")



TIMELESS CALACATTA NATURALE 746868
30x120 (11^{3/4}"x47^{1/8}")

TIMELESS CALACATTA LUCIDO 746871
30x120 (11^{3/4}"x47^{1/8}")

Pezzi speciali Special trims Pièces spéciales Formstücke Piezas especiales Специальные изделия	BATTISCOPA 4,6x60 (1 ^{3/4} "x23 ^{5/8} ")
	
TIMELESS CALACATTA NATURALE	747241
TIMELESS CALACATTA LUCIDO	747255



TIMELESS CALACATTA MOSAICO NATURALE 747389
TESSERE 3x3 - 30x30 (11^{3/4}"x11^{3/4}")

TIMELESS CALACATTA MOSAICO LUCIDO 747405
TESSERE 3x3 - 30x30 (11^{3/4}"x11^{3/4}")



TIMELESS CALACATTA MOSAICO 3D NATURALE 747379
LISTELLI 5x30 - 30x30 (11^{3/4}"x11^{3/4}")

TIMELESS CALACATTA MOSAICO 3D LUCIDO 747371
LISTELLI 5x30 - 30x30 (11^{3/4}"x11^{3/4}")



TIMELESS CALACATTA MODULO LISTELLO SFALSATO NATURALE 747390
21x40 (8^{1/4}"x15^{3/4}")

TIMELESS CALACATTA MODULO LISTELLO SFALSATO LUCIDO 747413
21x40 (8^{1/4}"x15^{3/4}")

3D: Si consiglia la posa con stucco epossidico per ambienti bagnati o sottoposti a forte umidità. / 3D: We recommend laying with epoxy putty for wet environments or those subject to strong humidity. / 3D: pose conseillée avec mortier époxy pour environnements très humides ou mouillés. / 3D: In nassen oder starker Feuchtigkeit ausgesetzten Bereichen empfiehlt sich die Verlegung mit Epoxidstuck. / 3D: En ambientes mojados o muy húmedos, se recomienda realizar la colocación con estuco epoxídico. / 3D: В мокрых помещениях или подверженных воздействию высокой влажности рекомендуется использовать эпоксидную затирку.



TIMELESS CALACATTA NATURALE 746843
80x240 (31^{1/2}"x94^{3/8}")

TIMELESS CALACATTA LUCIDO 746851
80x240 (31^{1/2}"x94^{3/8}")



TIMELESS CALACATTA NATURALE 746827
80x80 (31^{1/2}"x31^{1/2}")

TIMELESS CALACATTA LUCIDO 746835
80x80 (31^{1/2}"x31^{1/2}")

TIMELESS OF CERIM - PAVIMENTO/RIVESTIMENTO

Floor/Wall - Sol/Faïence - Bodenfliese/Wandfliese - Pavimento/Revestimiento - Напольная /облицовочная плитка

Gres porcellanato smaltato - glazed porcelain stoneware - gres cérame émaillé - glasierte feinsteinzeug - gres porcelánico esmaltado - Глазурованный керамогранит

Squadrato - Squared - Equarri - Rektifiziert - Escuadrado - обтесанный

spessore
10mm



TIMELESS BARDIGLIO GRAY NATURALE 744880
60x120 (23^{5/8}"x47^{1/8}"

TIMELESS BARDIGLIO GRAY LUCIDO 744888
60x120 (23^{5/8}"x47^{1/8}"



TIMELESS BARDIGLIO GRAY NATURALE 744867
60x60 (23^{5/8}"x23^{5/8}"

TIMELESS BARDIGLIO GRAY LUCIDO 744873
60x60 (23^{5/8}"x23^{5/8}"



TIMELESS BARDIGLIO GRAY NATURALE 744857
30x60 (11^{3/4}"x23^{5/8}"

TIMELESS BARDIGLIO GRAY LUCIDO 744859
30x60 (11^{3/4}"x23^{5/8}"



TIMELESS BARDIGLIO GRAY GRIP 744858
30x60 (11^{3/4}"x23^{5/8}"

MATITA INOX 719674
0,5x60 (1/4"x23^{5/8}"



TIMELESS BARDIGLIO GRAY NATURALE 746858
30x120 (11^{3/4}"x47^{1/8}"

TIMELESS BARDIGLIO GRAY LUCIDO 746860
30x120 (11^{3/4}"x47^{1/8}"

Pezzi speciali Special trims Pièces spéciales Formstücke Piezas especiales Специальные изделия	BATTISCOPIA 4,6x60 (1 ^{3/4} "x23 ^{5/8} "
TIMELESS BARDIGLIO GRAY NATURALE	747242
TIMELESS BARDIGLIO GRAY LUCIDO	747256

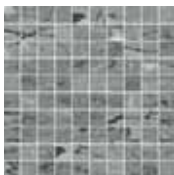

TIMELESS BARDIGLIO GRAY MOSAICO NATURALE 747391
TESSERE 3x3 - 30x30 (11^{3/4}"x11^{3/4}"

TIMELESS BARDIGLIO GRAY MOSAICO LUCIDO 747406
TESSERE 3x3 - 30x30 (11^{3/4}"x11^{3/4}"

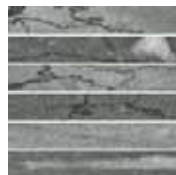

TIMELESS BARDIGLIO GRAY MOSAICO 3D NATURALE 747380
LISTELLI 5x30 - 30x30 (11^{3/4}"x11^{3/4}"

TIMELESS BARDIGLIO GRAY MOSAICO 3D LUCIDO 747372
LISTELLI 5x30 - 30x30 (11^{3/4}"x11^{3/4}"



TIMELESS BARDIGLIO GRAY MODULO LISTELLO SFALSATO NATURALE 747398
21x40 (8^{1/4}"x15^{3/4}"

TIMELESS BARDIGLIO GRAY MODULO LISTELLO SFALSATO LUCIDO 747414
21x40 (8^{1/4}"x15^{3/4}"

3D: Si consiglia la posa con stucco epossidico per ambienti bagnati o sottoposti a forte umidità. / 3D: We recommend laying with epoxy putty for wet environments or those subject to strong humidity. / 3D: pose conseillée avec mortier époxy pour environnements très humides ou mouillés. / 3D: In nassen oder starker Feuchtigkeit ausgesetzten Bereichen empfiehlt sich die Verlegung mit Epoxidstuck. / 3D: En ambientes mojados o muy húmedos, se recomienda realizar la colocación con estuco epoxídico. / 3D: В мокрых помещениях или подверженных воздействию высокой влажности рекомендуется использовать эпоксидную затирку.



TIMELESS BARDIGLIO GRAY NATURALE 746837
80x240 (31^{1/2}"x94^{3/8}")

TIMELESS BARDIGLIO GRAY LUCIDO 746845
80x240 (31^{1/2}"x94^{3/8}")

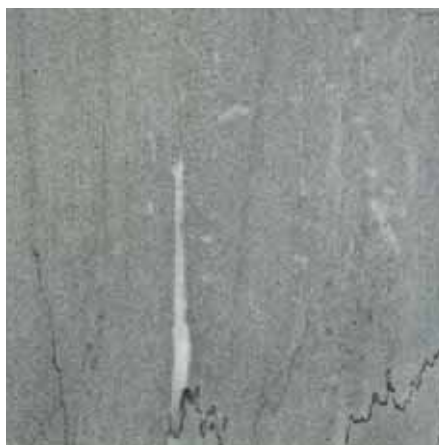

TIMELESS BARDIGLIO GRAY NATURALE 746821
80x80 (31^{1/2}"x31^{1/2}")

TIMELESS BARDIGLIO GRAY LUCIDO 746829
80x80 (31^{1/2}"x31^{1/2}")

TIMELESS OF CERIM - PAVIMENTO/RIVESTIMENTO

Floor/Wall - Sol/Faïence - Bodenfliese/Wandfliese - Pavimento/Revestimiento - Напольная /облицовочная плитка

Gres porcellanato smaltato - glazed porcelain stoneware - gres cérame émaillé - glasierte feinsteinzeug - gres porcelánico esmaltado - Глазурованный керамогранит

Squadrato - Squared - Equarri - Rektifiziert - Escuadrado - обтесанный

spessore
10mm



TIMELESS AMANI GREY NATURALE 744878
60x120 (23^{5/8}"x47^{1/8}"

TIMELESS AMANI GREY LUCIDO 746377
60x120 (23^{5/8}"x47^{1/8}"



TIMELESS AMANI GREY NATURALE 744866
60x60 (23^{5/8}"x23^{5/8}"

TIMELESS AMANI GREY LUCIDO 744872
60x60 (23^{5/8}"x23^{5/8}"



TIMELESS AMANI GREY NATURALE 744849
30x60 (11^{3/4}"x23^{5/8}"

TIMELESS AMANI GREY LUCIDO 744856
30x60 (11^{3/4}"x23^{5/8}"



TIMELESS AMANI GREY GRIP 744855
30x60 (11^{3/4}"x23^{5/8}"

MATITA INOX 719674
0,5x60 (1/4"x23^{5/8}"



TIMELESS AMANI GREY NATURALE 746856
30x120 (11^{3/4}"x47^{1/8}"

TIMELESS AMANI GREY LUCIDO 746857
30x120 (11^{3/4}"x47^{1/8}"

Pezzi speciali Special trims Pièces spéciales Formstücke Piezas especiales Специальные изделия	BATTISCOPA 4,6x60 (1 ^{3/4} "x23 ^{5/8} "
	
TIMELESS AMANI GREY NATURALE	747243
TIMELESS AMANI GREY LUCIDO	747257



**TIMELESS AMANI GREY MOSAICO
NATURALE 747392**
TESSERE 3x3 - 30x30 (11^{3/4}"x11^{3/4}"

**TIMELESS AMANI GREY MOSAICO
LUCIDO 747407**
TESSERE 3x3 - 30x30 (11^{3/4}"x11^{3/4}"

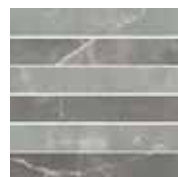

**TIMELESS AMANI GREY MOSAICO
3D NATURALE 747381**
LISTELLI 5x30 - 30x30 (11^{3/4}"x11^{3/4}"

**TIMELESS AMANI GREY MOSAICO
3D LUCIDO 747373**
LISTELLI 5x30 - 30x30 (11^{3/4}"x11^{3/4}"



**TIMELESS AMANI GREY MODULO
LISTELLO SFALSATO NATURALE 747399**
21x40 (8^{1/4}"x15^{3/4}"

**TIMELESS AMANI GREY MODULO
LISTELLO SFALSATO LUCIDO 747415**
21x40 (8^{1/4}"x15^{3/4}"

3D: Si consiglia la posa con stucco epossidico per ambienti bagnati o sottoposti a forte umidità. / 3D: We recommend laying with epoxy putty for wet environments or those subject to strong humidity. / 3D: pose conseillée avec mortier époxy pour environnements très humides ou mouillés. / 3D: In nassen oder starker Feuchtigkeit ausgesetzten Bereichen empfiehlt sich die Verlegung mit Epoxidstuck. / 3D: En ambientes mojados o muy húmedos, se recomienda realizar la colocación con estuco epoxídico. / 3D: В мокрых помещениях или подверженных воздействию высокой влажности рекомендуется использовать эпоксидную затирку.



TIMELESS AMANI GREY NATURALE 746836
80x240 (31^{1/2}"x94^{3/8}")

TIMELESS AMANI GREY LUCIDO 746844
80x240 (31^{1/2}"x94^{3/8}")



TIMELESS AMANI GREY NATURALE 746820
80x80 (31^{1/2}"x31^{1/2}")

TIMELESS AMANI GREY LUCIDO 746828
80x80 (31^{1/2}"x31^{1/2}")

TIMELESS OF CERIM - PAVIMENTO/RIVESTIMENTO

Floor/Wall - Sol/Faïence - Bodenfliese/Wandfliese - Pavimento/Revestimiento - Напольная /облицовочная плитка

Gres porcellanato smaltato - glazed porcelain stoneware - gres cérame émaillé - glasierte feinsteinzeug - gres porcelánico esmaltado - Глазурованный керамогранит

Squadrato - Squared - Equarri - Rektifiziert - Escuadrado - обтесанный

spessore
10mm

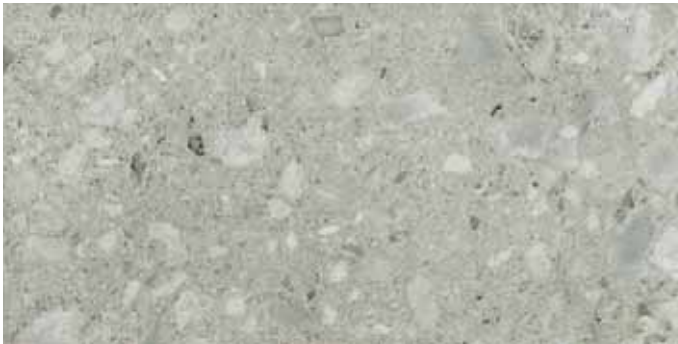

TIMELESS CEPPLO DI GRÈ NATURALE 744881
60x120 (23^{5/8}"x47^{1/8}"

TIMELESS CEPPLO DI GRÈ LUCIDO 744887
60x120 (23^{5/8}"x47^{1/8}"



TIMELESS CEPPLO DI GRÈ NATURALE 744869
60x60 (23^{5/8}"x23^{5/8}"

TIMELESS CEPPLO DI GRÈ LUCIDO 744875
60x60 (23^{5/8}"x23^{5/8}"



TIMELESS CEPPLO DI GRÈ NATURALE 744863
30x60 (11^{3/4}"x23^{5/8}"

TIMELESS CEPPLO DI GRÈ LUCIDO 744865
30x60 (11^{3/4}"x23^{5/8}"



TIMELESS CEPPLO DI GRÈ GRIP 744864
30x60 (11^{3/4}"x23^{5/8}"

MATITA INOX 719674
0,5x60 (1/4"x23^{5/8}"



TIMELESS CEPPLO DI GRÈ NATURALE 746861
30x120 (11^{3/4}"x47^{1/8}"

TIMELESS CEPPLO DI GRÈ LUCIDO 746865
30x120 (11^{3/4}"x47^{1/8}"

Pezzi speciali Special trims Pièces spéciales Formstücke Piezas especiales Специальные изделия	BATTISCOPA 4,6x60 (1 ^{3/4} "x23 ^{5/8} "
	
TIMELESS CEPPLO DI GRÈ NATURALE	747244
TIMELESS CEPPLO DI GRÈ LUCIDO	747258



**TIMELESS CEPPLO DI GRÈ MOSAICO
NATURALE 747393**
TESSERE 3x3 - 30x30 (11^{3/4}"x11^{3/4}"

**TIMELESS CEPPLO DI GRÈ MOSAICO
LUCIDO 747408**
TESSERE 3x3 - 30x30 (11^{3/4}"x11^{3/4}"



**TIMELESS CEPPLO DI GRÈ MOSAICO
3D NATURALE 747382**
LISTELLI 5x30 - 30x30 (11^{3/4}"x11^{3/4}"

**TIMELESS CEPPLO DI GRÈ MOSAICO
3D LUCIDO 747374**
LISTELLI 5x30 - 30x30 (11^{3/4}"x11^{3/4}"



**TIMELESS CEPPLO DI GRÈ MODULO
LISTELLO SFALSATO NATURALE 747400**
21x40 (8^{1/4}"x15^{3/4}"

**TIMELESS CEPPLO DI GRÈ MODULO
LISTELLO SFALSATO LUCIDO 747416**
21x40 (8^{1/4}"x15^{3/4}"

3D: Si consiglia la posa con stucco epossidico per ambienti bagnati o sottoposti a forte umidità. / 3D: We recommend laying with epoxy putty for wet environments or those subject to strong humidity. / 3D: pose conseillée avec mortier époxy pour environnements très humides ou mouillés. / 3D: In nassen oder starker Feuchtigkeit ausgesetzten Bereichen empfiehlt sich die Verlegung mit Epoxidstuck. / 3D: En ambientes mojados o muy húmedos, se recomienda realizar la colocación con estuco epoxídico. / 3D: В мокрых помещениях или подверженных воздействию высокой влажности рекомендуется использовать эпоксидную затирку.



TIMELESS CEPPO DI GRÈ NATURALE 746839
80x240 (31^{1/2}"x94^{3/8}")

TIMELESS CEPPO DI GRÈ LUCIDO 746847
80x240 (31^{1/2}"x94^{3/8}")



TIMELESS CEPPO DI GRÈ NATURALE 746823
80x80 (31^{1/2}"x31^{1/2}")

TIMELESS CEPPO DI GRÈ LUCIDO 746831
80x80 (31^{1/2}"x31^{1/2}")

TIMELESS OF CERIM - PAVIMENTO/RIVESTIMENTO

Floor/Wall - Sol/Faience - Bodenfliese/Wandfliese - Pavimento/Revestimiento - Напольная /облицовочная плитка

Gres porcellanato smaltato - glazed porcelain stoneware - gres cérame émaillé - glasierte feinsteinzeug - gres porcelánico esmaltado - Глазурованный керамогранит

Squadrato - Squared - Equarri - Rektifiziert - Escuadrado - обтесанный

spessore
10mm



TIMELESS BLACK DEEP NATURALE 744883
60x120 (23^{5/8}"x47^{1/8}")

TIMELESS BLACK DEEP LUCIDO 744889
60x120 (23^{5/8}"x47^{1/8}")



TIMELESS BLACK DEEP NATURALE 744868
60x60 (23^{5/8}"x23^{5/8}")

TIMELESS BLACK DEEP LUCIDO 744874
60x60 (23^{5/8}"x23^{5/8}")



TIMELESS BLACK DEEP NATURALE 744860
30x60 (11^{3/4}"x23^{5/8}")

TIMELESS BLACK DEEP LUCIDO 744862
30x60 (11^{3/4}"x23^{5/8}")



TIMELESS BLACK DEEP GRIP 744861
30x60 (11^{3/4}"x23^{5/8}")

MATITA INOX 719674
0,5x60 (1/4"x23^{5/8}")



TIMELESS BLACK DEEP NATURALE 746859
30x120 (11^{3/4}"x47^{1/8}")

TIMELESS BLACK DEEP LUCIDO 746863
30x120 (11^{3/4}"x47^{1/8}")

Pezzi speciali Special trims Pièces spéciales Formstücke Piezas especiales Специальные изделия	BATTISCOPA 4,6x60 (1 ^{3/4} "x23 ^{5/8} ")
TIMELESS BLACK DEEP NATURALE	747245
TIMELESS BLACK DEEP LUCIDO	747259



TIMELESS BLACK DEEP MOSAICO NATURALE 747394
TESSERE 3x3 - 30x30 (11^{3/4}"x11^{3/4}")

TIMELESS BLACK DEEP MOSAICO LUCIDO 747409
TESSERE 3x3 - 30x30 (11^{3/4}"x11^{3/4}")

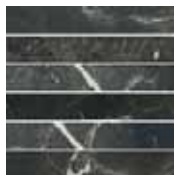

TIMELESS BLACK DEEP MOSAICO 3D NATURALE 747383
LISTELLI 5x30 - 30x30 (11^{3/4}"x11^{3/4}")

TIMELESS BLACK DEEP MOSAICO 3D LUCIDO 747375
LISTELLI 5x30 - 30x30 (11^{3/4}"x11^{3/4}")



TIMELESS BLACK DEEP MODULO LISTELLO SFALSATO NATURALE 747401
21x40 (8^{1/4}"x15^{3/4}")

TIMELESS BLACK DEEP MODULO LISTELLO SFALSATO LUCIDO 747417
21x40 (8^{1/4}"x15^{3/4}")

3D: Si consiglia la posa con stucco epossidico per ambienti bagnati o sottoposti a forte umidità. / 3D: We recommend laying with epoxy putty for wet environments or those subject to strong humidity. / 3D: pose conseillée avec mortier époxy pour environnements très humides ou mouillés. / 3D: In nassen oder starker Feuchtigkeit ausgesetzten Bereichen empfiehlt sich die Verlegung mit Epoxidstuck. / 3D: En ambientes mojados o muy húmedos, se recomienda realizar la colocación con estuco epoxídico. / 3D: В мокрых помещениях или подверженных воздействию высокой влажности рекомендуется использовать эпоксидную затирку.



TIMELESS BLACK DEEP NATURALE 746838
80x240 (31^{1/2}"x94^{3/8}")

TIMELESS BLACK DEEP LUCIDO 746846
80x240 (31^{1/2}"x94^{3/8}")



TIMELESS BLACK DEEP NATURALE 746822
80x80 (31^{1/2}"x31^{1/2}")

TIMELESS BLACK DEEP LUCIDO 746830
80x80 (31^{1/2}"x31^{1/2}")

TIMELESS OF CERIM - PAVIMENTO/RIVESTIMENTO

Floor/Wall - Sol/Faïence - Bodenfliese/Wandfliese - Pavimento/Revestimiento - Напольная /облицовочная плитка

Gres porcellanato smaltato - glazed porcelain stoneware - gres cérame émaillé - glasierte feinsteinzeug - gres porcelánico esmaltado - Глазурованный керамогранит

Squadrato - Squared - Equarri - Rektifiziert - Escuadrado - обтесанный

spessore
10mm



TIMELESS TRAVERTINO NATURALE 744882
60x120 (23^{5/8}"x47^{1/8}")

TIMELESS TRAVERTINO LUCIDO 744885
60x120 (23^{5/8}"x47^{1/8}")



TIMELESS TRAVERTINO NATURALE 744871
60x60 (23^{5/8}"x23^{5/8}")

TIMELESS TRAVERTINO LUCIDO 744877
60x60 (23^{5/8}"x23^{5/8}")



TIMELESS TRAVERTINO NATURALE 746797
30x60 (11^{3/4}"x23^{5/8}")

TIMELESS TRAVERTINO LUCIDO 746799
30x60 (11^{3/4}"x23^{5/8}")



TIMELESS TRAVERTINO GRIP 746798
30x60 (11^{3/4}"x23^{5/8}")

MATITA INOX 719674
0,5x60 (1/4"x23^{5/8}")



TIMELESS TRAVERTINO NATURALE 746864
30x120 (11^{3/4}"x47^{1/8}")

TIMELESS TRAVERTINO LUCIDO 746869
30x120 (11^{3/4}"x47^{1/8}")

Pezzi speciali Special trims Pièces spéciales Formstücke Piezas especiales Специальные изделия	BATTISCOPA 4,6x60 (1 ^{3/4} "x23 ^{5/8} ")
	
TIMELESS TRAVERTINO NATURALE	747246
TIMELESS TRAVERTINO LUCIDO	747260



**TIMELESS TRAVERTINO MOSAICO
NATURALE 747395**
TESSERE 3x3 - 30x30 (11^{3/4}"x11^{3/4}")

**TIMELESS TRAVERTINO MOSAICO
LUCIDO 747410**
TESSERE 3x3 - 30x30 (11^{3/4}"x11^{3/4}")



**TIMELESS TRAVERTINO MOSAICO
3D NATURALE 747384**
LISTELLI 5x30 - 30x30 (11^{3/4}"x11^{3/4}")

**TIMELESS TRAVERTINO MOSAICO
3D LUCIDO 747376**
LISTELLI 5x30 - 30x30 (11^{3/4}"x11^{3/4}")



**TIMELESS TRAVERTINO MODULO
LISTELLO SFALSATO NATURALE 747402**
21x40 (8^{1/4}"x15^{3/4}")

**TIMELESS TRAVERTINO MODULO
LISTELLO SFALSATO LUCIDO 747418**
21x40 (8^{1/4}"x15^{3/4}")

3D: Si consiglia la posa con stucco epossidico per ambienti bagnati o sottoposti a forte umidità. / 3D: We recommend laying with epoxy putty for wet environments or those subject to strong humidity. / 3D: pose conseillée avec mortier époxy pour environnements très humides ou mouillés. / 3D: In nassen oder starker Feuchtigkeit ausgesetzten Bereichen empfiehlt sich die Verlegung mit Epoxidstuck. / 3D: En ambientes mojados o muy húmedos, se recomienda realizar la colocación con estuco epoxídico. / 3D: В мокрых помещениях или подверженных воздействию высокой влажности рекомендуется использовать эпоксидную затирку.



TIMELESS TRAVERTINO NATURALE 746841
80x240 (31^{1/2}"x94^{3/8}")

TIMELESS TRAVERTINO LUCIDO 746849
80x240 (31^{1/2}"x94^{3/8}")



TIMELESS TRAVERTINO NATURALE 746825
80x80 (31^{1/2}"x31^{1/2}")

TIMELESS TRAVERTINO LUCIDO 746833
80x80 (31^{1/2}"x31^{1/2}")

TIMELESS OF CERIM - PAVIMENTO/RIVESTIMENTO

Floor/Wall - Sol/Faïence - Bodenfliese/Wandfliese - Pavimento/Revestimiento - Напольная /облицовочная плитка

Gres porcellanato smaltato - glazed porcelain stoneware - gres cérame émaillé - glasierte feinsteinzeug - gres porcelánico esmaltado - Глазурованный керамогранит

Squadrato - Squared - Equarri - Rektifiziert - Escuadrado - обтесанный

spessore
10mm



TIMELESS MARFIL NATURALE 744886
60x120 (23^{5/8}"x47^{1/8}")

TIMELESS MARFIL LUCIDO 744879
60x120 (23^{5/8}"x47^{1/8}")



TIMELESS MARFIL NATURALE 746852
60x60 (23^{5/8}"x23^{5/8}")

TIMELESS MARFIL LUCIDO 746854
60x60 (23^{5/8}"x23^{5/8}")



TIMELESS MARFIL NATURALE 746802
30x60 (11^{3/4}"x23^{5/8}")

TIMELESS MARFIL LUCIDO 746805
30x60 (11^{3/4}"x23^{5/8}")



TIMELESS MARFIL GRIP 746803
30x60 (11^{3/4}"x23^{5/8}")

MATITA INOX 719674
0,5x60 (1/4"x23^{5/8}")



TIMELESS MARFIL NATURALE 746866
30x120 (11^{3/4}"x47^{1/8}")

TIMELESS MARFIL LUCIDO 746870
30x120 (11^{3/4}"x47^{1/8}")

Pezzi speciali Special trims Pièces spéciales Formstücke Piezas especiales Специальные изделия	BATTISCOPA 4,6x60 (1 ^{3/4} "x23 ^{5/8} ")
TIMELESS MARFIL NATURALE	747247
TIMELESS MARFIL LUCIDO	747261



TIMELESS MARFIL MOSAICO NATURALE 747396
TESSERE 3x3 - 30x30 (11^{3/4}"x11^{3/4}")

TIMELESS MARFIL MOSAICO LUCIDO 747411
TESSERE 3x3 - 30x30 (11^{3/4}"x11^{3/4}")



TIMELESS MARFIL MOSAICO 3D NATURALE 747385
LISTELLI 5x30 - 30x30 (11^{3/4}"x11^{3/4}")

TIMELESS MARFIL MOSAICO 3D LUCIDO 747377
LISTELLI 5x30 - 30x30 (11^{3/4}"x11^{3/4}")



TIMELESS MARFIL MODULO LISTELLO SFALSATO NATURALE 747403
21x40 (8^{1/4}"x15^{3/4}")

TIMELESS MARFIL MODULO LISTELLO SFALSATO LUCIDO 747419
21x40 (8^{1/4}"x15^{3/4}")

3D: Si consiglia la posa con stucco epossidico per ambienti bagnati o sottoposti a forte umidità. / 3D: We recommend laying with epoxy putty for wet environments or those subject to strong humidity. / 3D: pose conseillée avec mortier époxy pour environnements très humides ou mouillés. / 3D: In nassen oder starker Feuchtigkeit ausgesetzten Bereichen empfiehlt sich die Verlegung mit Epoxidstuck. / 3D: En ambientes mojados o muy húmedos, se recomienda realizar la colocación con estuco epoxídico. / 3D: В мокрых помещениях или подверженных воздействию высокой влажности рекомендуется использовать эпоксидную затирку.



TIMELESS MARFIL NATURALE 746842
80x240 (31^{1/2}"x94^{3/8}")

TIMELESS MARFIL LUCIDO 746850
80x240 (31^{1/2}"x94^{3/8}")



TIMELESS MARFIL NATURALE 746826
80x80 (31^{1/2}"x31^{1/2}")

TIMELESS MARFIL LUCIDO 746834
80x80 (31^{1/2}"x31^{1/2}")

TIMELESS OF CERIM - PAVIMENTO/RIVESTIMENTO

Floor/Wall - Sol/Faïence - Bodenfliese/Wandfliese - Pavimento/Revestimiento - Напольная /облицовочная плитка

Gres porcellanato smaltato - glazed porcelain stoneware - gres cérame émaillé - glasierte feinsteinzeug - gres porcelánico esmaltado - Глазурованный керамогранит

Squadrato - Squared - Equarri - Rektifiziert - Escuadrado - обтесанный

spessore
10mm



TIMELESS ERAMOSIA NATURALE 746816
60x120 (23^{5/8}"x47^{1/8}"

TIMELESS ERAMOSIA LUCIDO 746817
60x120 (23^{5/8}"x47^{1/8}"



TIMELESS ERAMOSIA NATURALE 744870
60x60 (23^{5/8}"x23^{5/8}"

TIMELESS ERAMOSIA LUCIDO 744876
60x60 (23^{5/8}"x23^{5/8}"



TIMELESS ERAMOSIA NATURALE 746794
30x60 (11^{3/4}"x23^{5/8}"

TIMELESS ERAMOSIA LUCIDO 746796
30x60 (11^{3/4}"x23^{5/8}"



TIMELESS ERAMOSIA GRIP 746795
30x60 (11^{3/4}"x23^{5/8}"

MATITA INOX 719674
0,5x60 (1/4"x23^{5/8}"

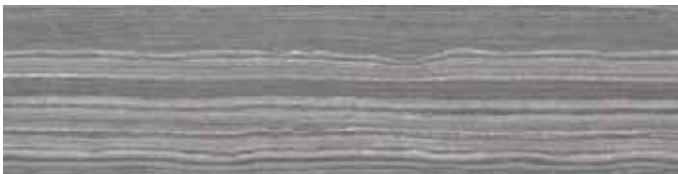

TIMELESS ERAMOSIA NATURALE 746862
30x120 (11^{3/4}"x47^{1/8}"

TIMELESS ERAMOSIA LUCIDO 746867
30x120 (11^{3/4}"x47^{1/8}"

Pezzi speciali Special trims Pièces spéciales Formstücke Piezas especiales Специальные изделия	BATTISCOPA 4,6x60 (1 ^{3/4} "x23 ^{5/8} "
TIMELESS ERAMOSIA NATURALE	747248
TIMELESS ERAMOSIA LUCIDO	747262



TIMELESS ERAMOSIA MOSAICO NATURALE 747397
TESSERE 3x3 - 30x30 (11^{3/4}"x11^{3/4}"

TIMELESS ERAMOSIA MOSAICO LUCIDO 747412
TESSERE 3x3 - 30x30 (11^{3/4}"x11^{3/4}"



TIMELESS ERAMOSIA MOSAICO 3D NATURALE 747386
TESSERE 5x30 - 30x30 (11^{3/4}"x11^{3/4}"

TIMELESS ERAMOSIA MOSAICO 3D LUCIDO 747378
TESSERE 5x30 - 30x30 (11^{3/4}"x11^{3/4}"



TIMELESS ERAMOSIA MODULO LISTELLO SFALSATO NATURALE 747404
21x40 (8^{1/4}"x15^{3/4}"

TIMELESS ERAMOSIA MODULO LISTELLO SFALSATO LUCIDO 747420
21x40 (8^{1/4}"x15^{3/4}"

3D: Si consiglia la posa con stucco epossidico per ambienti bagnati o sottoposti a forte umidità. / 3D: We recommend laying with epoxy putty for wet environments or those subject to strong humidity. / 3D: pose conseillée avec mortier époxy pour environnements très humides ou mouillés. / 3D: In nassen oder starker Feuchtigkeit ausgesetzten Bereichen empfiehlt sich die Verlegung mit Epoxidstuck. / 3D: En ambientes mojados o muy húmedos, se recomienda realizar la colocación con estuco epoxídico. / 3D: В мокрых помещениях или подверженных воздействию высокой влажности рекомендуется использовать эпоксидную затирку.



TIMELESS ERAMOSA NATURALE 746840
80x240 (31^{1/2}"x94^{3/8}")

TIMELESS ERAMOSA LUCIDO 746848
80x240 (31^{1/2}"x94^{3/8}")



TIMELESS ERAMOSA NATURALE 746824
80x80 (31^{1/2}"x31^{1/2}")

TIMELESS ERAMOSA LUCIDO 746832
80x80 (31^{1/2}"x31^{1/2}")

TIMELESS OF CERIM - IGIENE E PULIZIA

PULIZIA DURANTE LA POSA.

Nel caso si utilizzi stucco cementizio per riempire le fughe, rimuoverne i residui prima che si induriscano completamente. Nel caso in cui restino ancora tracce di sporco, ricorrere a un detergente a base acida tra quelli disponibili sul mercato. Non utilizzare mai acidi puri o detergenti acidi troppo aggressivi, perché rischiano di intaccare il sigillante delle fughe.

PULIZIA ORDINARIA.

Per una pulizia generale, spazzare il pavimento o passare l'aspirapolvere per rimuovere sporco o altri residui. In seguito, lavare il pavimento con uno straccio inumidito da una soluzione a base di acqua calda e un detergente multiuso. Non utilizzare per la pulizia sostanze acide o basiche ad alta concentrazione, ma ricorrere sempre a soluzioni diluite. Le procedure di pulizia qui descritte sono adatte anche per rivestimenti e pezzi speciali.

CLEANING DURING LAYING.

If cement grouts are used, remove all residues before completely set. If some traces of dirt are still left, use an acid detergent of the kind available on the market. Never use pure acids or over-strong acid detergents because they may damage the grout.

ROUTINE CLEANING.

For general cleaning, brush the floor or use a vacuum cleaner to remove dirt or other residues. Afterwards, wash the floor with a cloth wet with a solution of a multipurpose detergent in hot water. Never clean with highly concentrated acids or bases; always use diluted solutions. The cleaning procedures described above also apply for wall tiles and trims.

NETTOYAGE PENDANT LA POSE.

Si l'on utilise du mortier-colle pour remplir les joints, enlever les résidus avant leur durcissement. S'il reste encore des traces de saleté, nettoyer avec un nettoyeur à base acide que vous choisirez parmi ceux disponibles sur le marché. Ne jamais utiliser d'acides purs ou de détergents acides trop agressifs, car ils risquent d'attaquer le produit de jointoiement.

NETTOYAGE ORDINAIRE.

Pour un nettoyage général, balayer le carrelage ou passer l'aspirateur afin d'enlever la saleté ou d'autres résidus. Puis, laver le carrelage avec une serpillière trempée dans de l'eau chaude additionnée d'un détergent multi-usage. Ne pas utiliser de substances acides ou basiques à forte concentration, mais toujours des solutions diluées. Les procédures de nettoyage décrites ci-après sont également adaptées pour les revêtements et les carreaux spéciaux.

REINIGUNG WÄHREND DES VERLEGENS.

Falls zur Verfügung eine zementhaltige Fugenmasse verwendet wird, müssen die Rückstände entfernt werden, bevor sie vollständig härten. Falls noch Schmutzspuren zurückbleiben, einen handelsüblichen Reiniger auf Säurebasis verwenden. Nie unverdünnte Säuren oder zu aggressive einiger benutzen, da sie die Fugenmasse angreifen können.

NORMALE REINIGUNG.

Für eine normale Bodenreinigung den Schmutz oder sonstige Verunreinigungen mit einem Besen oder Staubsauger entfernen. Dann den Boden mit einem Lappen und einer Lösung aus heißem Wasser und Mehrzweckreiniger wischen. Keine hochkonzentrierten säure- oder laugenhaltige Reinigungsmittel, sondern immer verdünnte Lösungen verwenden. Die hier beschriebenen Reinigungsvorgänge eignen sich auch für Wandfliesen und Formteile.

LIMPIEZA DURANTE LA COLOCACIÓN.

Si se ha usado masillado de cemento para llenar las juntas, quitar los residuos antes de que se endurezcan completamente. En caso de que sigan quedando restos de suciedad, recurrir a un detergente de base ácida de los que existen en el mercado. No utilizar nunca ácidos puros ni detergentes ácidos demasiado agresivos, pues podrían corroer el sellador de las juntas.

LIMPIEZA ORDINARIA.

Para una limpieza general, barrer el suelo o pasar la aspiradora con el fin de eliminar la suciedad u otros residuos, después limpiar con un trapo ligeramente humedecido con una solución a base de agua caliente y un detergente multiuso. Para la limpieza, no utilizar sustancias ácidas ni básicas muy concentradas: emplear siempre soluciones diluidas. Los métodos de limpieza que se acaban de describir valen también para la limpieza de los revestimientos y las piezas especiales.

ЧИСТКА ВО ВРЕМЯ УКЛАДКИ.

Если используется цементный раствор для заполнения швов, удалите его остатки до полного отвердевания. Если останутся следы загрязнения, используйте имеющееся, продаже моющее средство на кислотной основе. Ни в коем случае не используйте кислоты в чистом виде или слишком агрессивные моющие средства на кислотной основе, потому что они могут повредить швы.

ОБЫЧНАЯ ЧИСТКА.

Для общей уборки подметите, поилите, очистите его пылесосом для удаления грязи и других остатков. После этого вымойте пол тряпкой, смоченной раствором из теплой воды и универсального моющего средства. Ни в коем случае не пользуйтесь для чистки высококонцентрированными кислотными или щелочными веществами, всегда используйте разбавленные растворы. Описанные выше процедуры чистки пригодны также для облицовочной плитки и специальных изделий.





FLORIM Ceramiche S.p.A Via Canaletto, 24 - 41042 Fiorano Modenese (MO) - Italia 05 FLORIM 001
EN 14411:2012 Dry-pressed ceramic tiles, with water absorption $E_b \leq 0,5\%$, for internal and external walls and floorings

Per informazioni relative ai dati tecnici su marcatura CE vedere il sito www.cerim.it
 Please refer to our web site www.cerim.it for technical information related to CE labelling
 Pour tout renseignement sur l'avis technique de la marque CE veuillez consulter le site www.cerim.it
 Informationen bezüglich technischer Daten zur Beschriftung CE entnehmen Sie unserer Website www.cerim.it
 Para informaciones relativas a las especificaciones técnicas sobre la marca CE, chequear el sitio www.cerim.it
 ИНФОРМАЦИЯ ПО Т.Х. ЦКННЫМ, ОТНОСЯЩИМСЯ К МКРКИРОНЪ "СЪ" ПРИНЦЪНК НК СКЪТЪ www.cerim.it



	Sistema di gestione della Qualità: Certificato n°. 50 100 1271
	Sistema di gestione dell'Ambiente: Certificato n°. 50 100 100 74
	Sistema di gestione della Salute e Sicurezza dei lavoratori: Certificato n°. 11 100 802
	Sistema di gestione dell'Energia: Certificato n°. 12 340 47521

GRADO DI VARIAZIONE CROMATICA - DEGREE OF COLOUR CHANGE - DEGRE DE VARIATION CHROMATIQUE - GRAD DER FARBABWEICHUNG - GRADO DE VARIACIÓN CROMÁTICA - СТЕПЕНЬ ХРОМАТИЧЕСКОГО ИЗМЕНЕНИЯ

 V1 LOW THE LEAST AMOUNT OF SHADE AND TEXTURE VARIATION ATTAINABLE IN NATURALLY FIRED CLAY PRODUCTS. Prodotto Monocromatico Produit Monochromatique Einfarbiges Produkt Producto Monocromático ОДНОЦВЕТНАЯ ПРОДУКЦИЯ	 V2 MODERATE LIGHT TO MODERATE SHADE AND TEXTURE VARIATION WITHIN EACH CARTON. Prodotto con leggera variazione cromatica Produit à légère variation chromatique Produkt mit leichter Farbnuance Producto con una pequeña variación cromática ПРОДУКЦИЯ С ЛЕГКИМИ ЦВЕТОВЫМИ ИЗМЕНЕНИЯМИ	 V3 HIGH HIGH SHADE AND TEXTURE VARIATION WITHIN EACH CARTON. Prodotto con marcata variazione cromatica Produit à variation chromatique accentuée Produkt mit ausgeprägter Farbnuance Producto con evidente variación cromática ПРОДУКЦИЯ С ЯРКИМИ ЦВЕТОВЫМИ ИЗМЕНЕНИЯМИ	 V4 RANDOM VERY HIGH SHADE AND TEXTURE VARIATION WITHIN EACH CARTON. Prodotto con forte variazione cromatica Produit à forte variation chromatique Produkt mit starker Farbnuance Producto con fuerte variación cromática ПРОДУКЦИЯ С СИЛЬНЫМИ ЦВЕТОВЫМИ
		TIMELESS BLACK DEEP / TIMELESS ERAMOSÀ	

Prima stampa Maggio 2015

Quanto contenuto nel catalogo è indicativo e non esaustivo riguardo alle grafiche, decori e ai colori riportati. / Contents of this catalog is indicative and not exhaustive with regard to graphics, decors and colors shown. /Le contenu du catalogue est indicative et non exhaustive en ce qui concerne graphiques, décors et couleurs indiquées. / Die Beschreibungen im Katalog sind indikativ und nicht allumfassend in Bezug auf Grafiken, Dekore und Farben. / El contenido de este catálogo es indicativo y no exhaustivo con respecto a gráficas, decoros y colores ilustrados. / Информация, содержащаяся в каталоге - ориентировочна а не исчерпывающа по поводу процитированных график, декоративных элементов и цветов.



**T I M E L E S S
O F C E R I M**



MADE IN FLORIM

FLORIM CERAMICHE S.p.A.

Uffici Commerciali: Via Canaletto, 24 - 41042 Fiorano Modenese (MO) Italy
Tel. 0536.840.911 - Fax 0536.844.072 - www.cerim.it