

# ROCKS

STRUCTURE AND SURFACE







# ROCKS

STRUCTURE AND SURFACE

ROCKS ESPLORA LA PIETRA ATTRAVERSO IL SUO MILLENNARIO RAPPORTO FRA NATURA E ARCHITETTURA, DALLE QUARZITI CON LAVORAZIONE PIETRA A SPACCO DI ANTICA MEMORIA NASCONO AMBIENTI CONTEMPORANEI, DALLE SUGGESTIVE ESPERIENZE VISIVE E TATTILI. ROCKS È UN PRODOTTO ESTREMAMENTE RESISTENTE AGLI AGENTI ATMOSFERICI E DUREVOLE NEL TEMPO, ADATTO SIA PER INTERNI CHE PER ESTERNI, È L'IDEALE PER LA PROGETTAZIONE DI CENTRI TERMALI, STRUTTURE WELLNESS E PISCINE. ROCKS È DIVERSIFICATO IN SEI DISTINTE COLORAZIONI NATURALI: CIASCUNA CON STRUTTURA DEDICATA.

ROCKS EXPLORES STONE THROUGH THE RELATIONSHIP, STRETCHING BACK OVER THOUSANDS OF YEARS, BETWEEN NATURE AND ARCHITECTURE. QUARTZITES WITH AN ANCIENT STYLE CLEFT STONE APPEARANCE DRESS CONTEMPORARY SETTINGS, OFFERING A CAPTIVATING VISUAL AND TACTILE EXPERIENCE. ROCKS IS EXCEPTIONALLY WEATHER-RESISTANT AND LONG-LASTING; SUITABLE FOR BOTH INDOORS AND OUTDOORS, IT IS IDEAL FOR DESIGNING SPA AND WELLNESS CENTRES AND POOLS. ROCKS COMES IN SIX DIFFERENT NATURAL COLOURS, EACH WITH ITS OWN PARTICULAR TEXTURE.

ROCKS EXPLORE LA PIERRE À TRAVERS SON RAPPORT MILLENAIRE ENTRE LA NATURE ET L'ARCHITECTURE. LES QUARTZITES DE LONGUE TRADITION, AVEC UNE TAILLE CLIVÉE, DONNENT NAISSANCE À DES ENVIRONNEMENTS CONTEMPORAINS, AUX EXPÉRIENCES VISUELLES ET TACTILES ÉVOCATRICES. ROCKS EST UN PRODUIT EXTRÊMEMENT RÉISTANT AUX AGENTS ATMOSPHÉRIQUES ET DURABLE DANS LE TEMPS, ADAPTÉ AUSSI BIEN AUX INTÉRIEURS QU'ÀUX EXTÉRIEURS. ROCKS EST IDÉAL POUR LA CONCEPTION DE STRUCTURES THERMALES, DE CENTRES DE BIEN-ÊTRE ET DE PISCINES ET SE DÉCLINE DANS SIX COLORATIONS NATURELLES DIFFÉRENTES : CHACUNE AVEC UNE STRUCTURE PROPRE.

ROCKS ERFORSCHT DEN STEIN ANHAND SEINER TAUSENDJÄHRIGEN BEZIEHUNG ZWISCHEN NATUR UND ARCHITEKTUR. AUS DEN QUARZITEN MIT DER SPALTSTEIN-BEARBEITUNG, DIE DAS GEDÄCHTNIS AUS ALTEN ZEITEN ZURÜCKHOLT, ENTSPRINGEN ZEITGEMÄSSE UMGEBUNGEN MIT ANREGENDEN ERFABRUNGEN FÜR DEN SEH- UND TASTSINN. ROCKS IST EIN EXTREM WITTERUNGSBESTÄNDIGES PRODUKT MIT LANGER LEBENSDAUER, DAS SICH SOWOHL FÜR INNEN- ALS AUCH FÜR AUSSENBEREICHE EIGNET UND FÜR DIE PLANUNG VON THERMEN, WELLNESSBETRIEBEN UND SCHWIMMBÄDERN IDEAL IST. ROCKS IST IN SECHS VERSCHIEDENEN NATÜRLICHEN FARBEN MIT JEWEILS UNTERSCHIEDLICHER STRUKTUR ERHÄLTlich.







# ROCKS

- N° 01 OPPDAL + BLACK P4
- N° 02 SILVER WHITE P12
- N° 03 SILVER GREY P20
- N° 04 GOLD P30
- N° 05 ALTA P40

N° 01

6

OPPDAL + BLACK



I DETTAGLI DI STRUTTURE E SUPERFICI SONO  
L'ANIMA DI QUESTO PROGETTO

THE DETAILS OF STRUCTURES AND SURFACES ARE  
THE SOUL OF THIS PROJECT

LES DÉTAILS INHÉRENTS AUX STRUCTURES ET AUX  
SURFACES SONT L'ÂME DE CE PROJET

DIE STRUKTUR- UND OBERFLÄCHENDETAILS SIND  
DER SCHWERPUNKT DIESES PROJEKTES



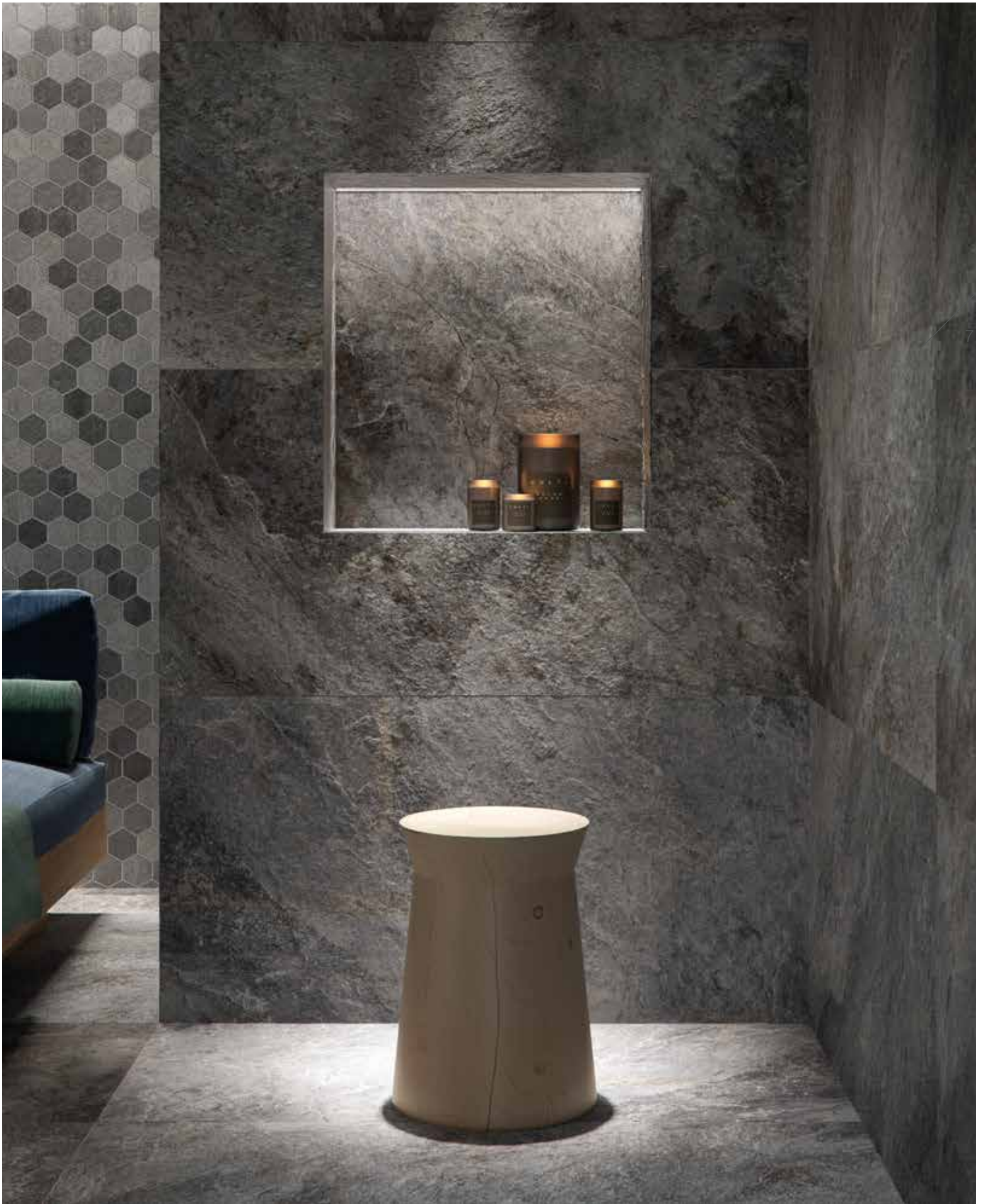





**wall:** Silver Black 60x120 + Exa Mix Dark 30x30 + Oppdal 60x120 - 60x60

**floor:** Silver Black 60x120 + Oppdal 30x120

**stairway:** Oppdal



**wall:** Silver Black 60x120 + Exa Mix Dark 30x30 + Oppdal 60x120 - 60x60

**floor:** Silver Black 60x120 + Oppdal 30x120

**stairway:** Oppdal

10





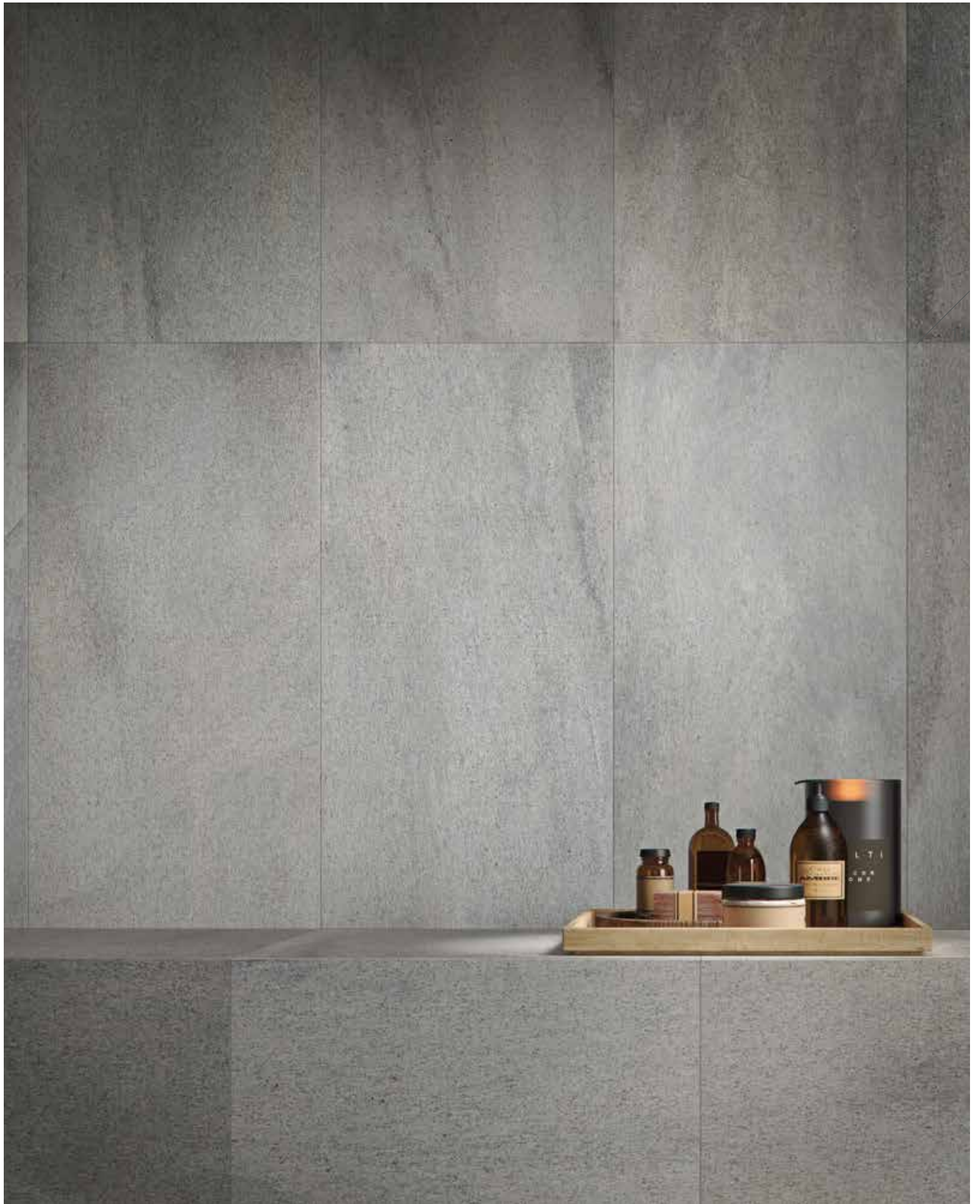





wall: Silver Black 60x120 + Exa Mix Dark 30x30 + Oppdal 60x120 - 60x60

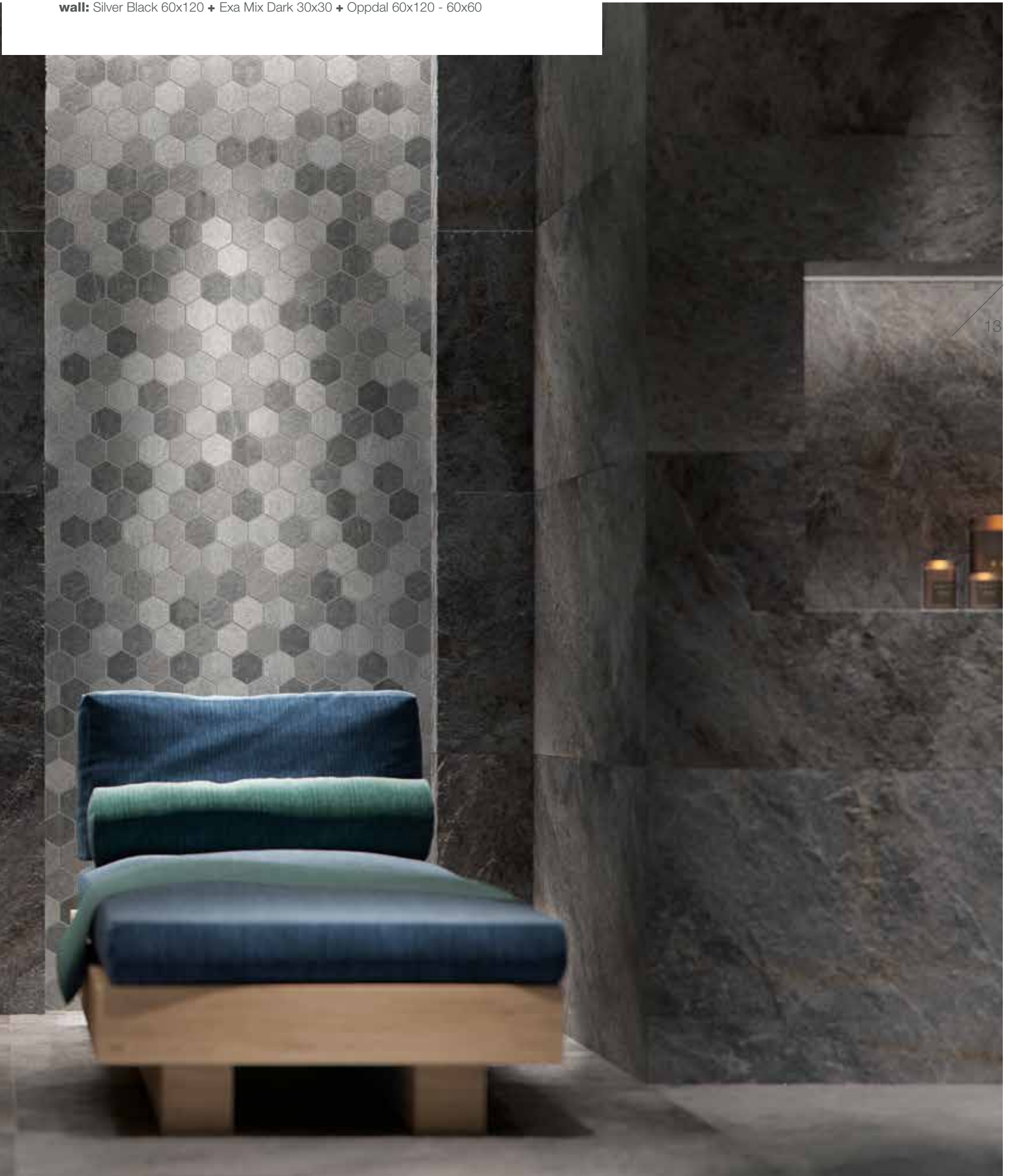

N ° 0 2

14



ROCKS RESTITUISCE ALLA VISTA  
ED AL TATTO UNA SENSAZIONE  
MATERICA ESTREMAMENTE  
NATURALE

ROCKS OFFERS AN EXTREMELY  
NATURAL TACTILE AND VISUAL  
MATERIAL SENSATION

ROCKS RESTITUE À LA VUE ET AU  
TOUCHER UNE SENSAZIONE LIÉE  
À LA MATIÈRE EXTRÊMEMENT  
NATURELLE

ROCKS VERMITTELT BEIM ANBLICK  
UND BEI DER BERÜHRUNG  
EIN EXTREM NATÜRLICHES  
MATERIALGEFÜHL

SILVER WHITE









**wall:** modulo Silver White 30x120, 30x60, 30x40 30x30 + Silver White Brick 30x60  
**floor:** Silver White 30x120





**wall:** Silver White Brick 30x60  
**stairway:** Silver White











**floor:** modulo Silver White 30x120, 30x60, 30x40 30x30

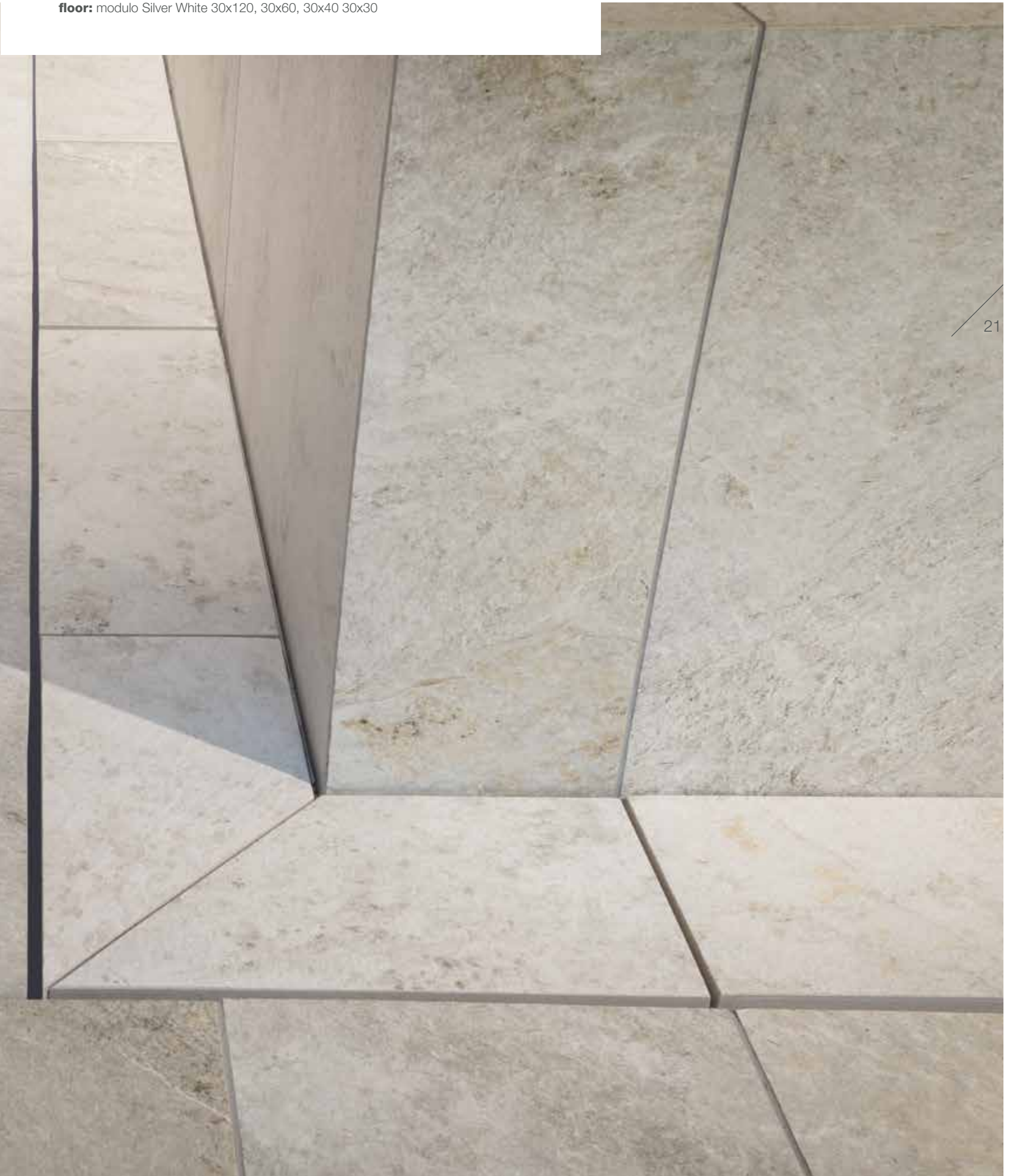

SILVER GREY



ROCKS PRESENTA UNA STRUTTURA TANTO ELEGANTE QUANTO FORTE

ROCKS HAS A STRONG BUT ELEGANT TEXTURE

ROCKS PRÉSENTE UNE STRUCTURE AUSSI ÉLÉGANTE QUE FORTE

ROCKS HAT EINE EBENSO ELEGANTE WIE STARKE STRUKTUR

N ° 03

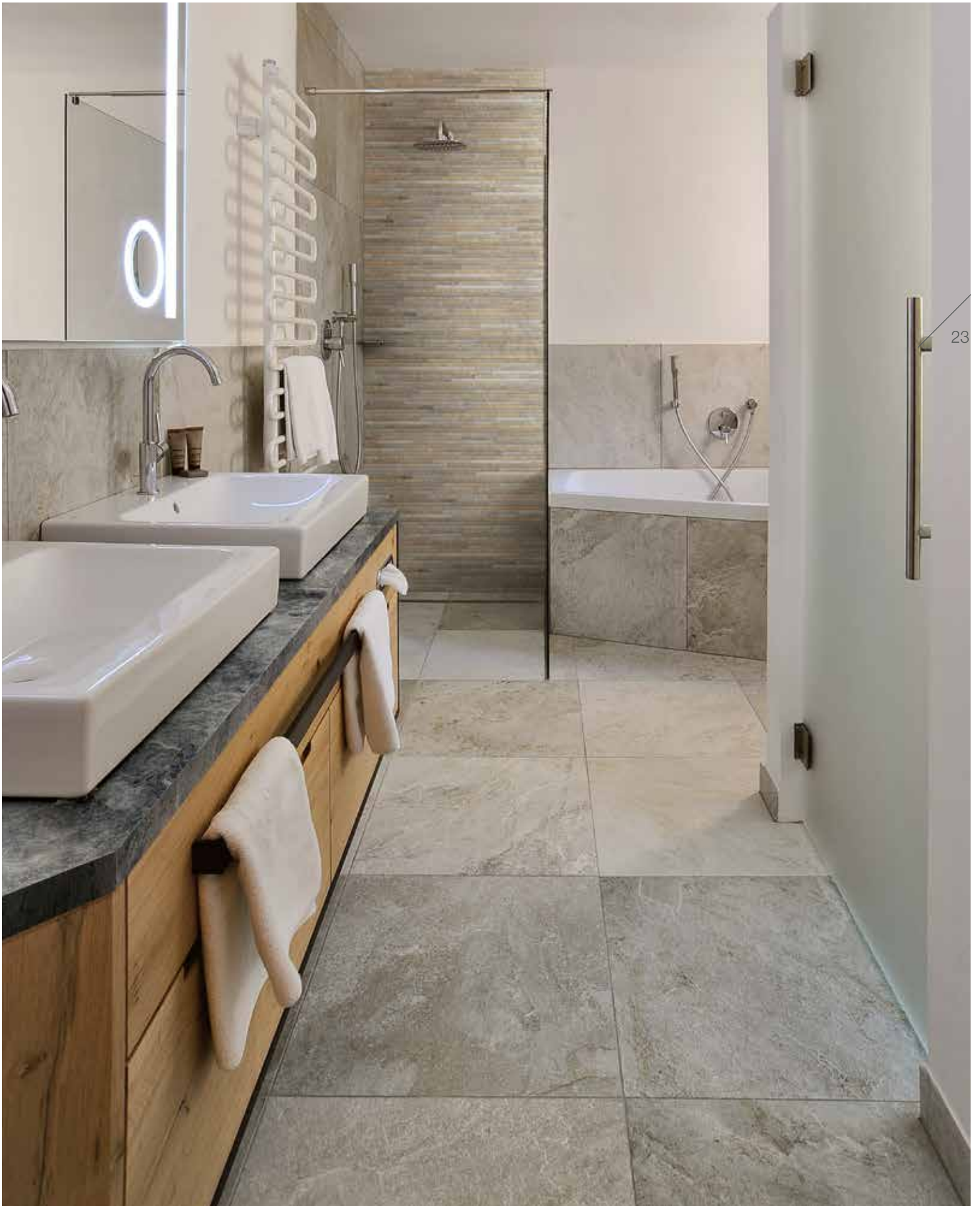



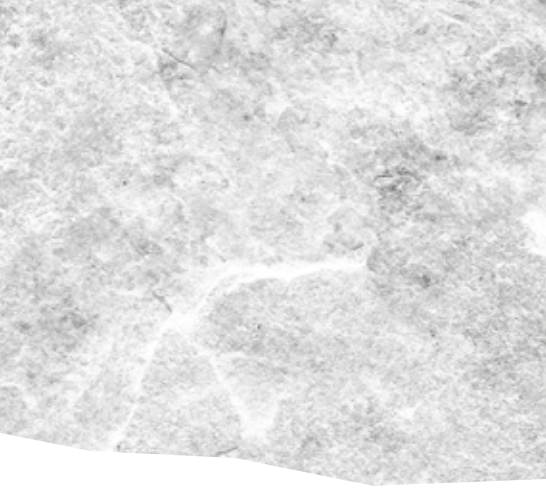

**Wall:** Silver Grey 60x60 + Light Strip 15x60  
**Floor:** Silver Grey 60x60  
**Top:** Silver Black











Wall: Silver Grey 60x60 + Light Strip 15x60



## SILVER GREY



ROCKS È IDEALE PER  
L'IMPIEGO IN IMPIANTI  
WELLNESS, PISCINE  
E ZONE BENESSERE

ROCKS IS IDEAL FOR  
WELLNESS CENTRES,  
POOLS  
AND WELLNESS AREAS

ROCKS EST IDÉAL POUR  
UNE UTILISATION DANS  
DES CENTRES DE BIEN-ÊTRE,  
DES PISCINES  
ET DES ESPACES  
DE DÉTENTE

ROCKS IST IDEAL  
FÜR DEN EINSATZ IN  
WELLNESSANLAGEN,  
SCHWIMMBÄDERN UND  
WELLNESSBEREICHEN



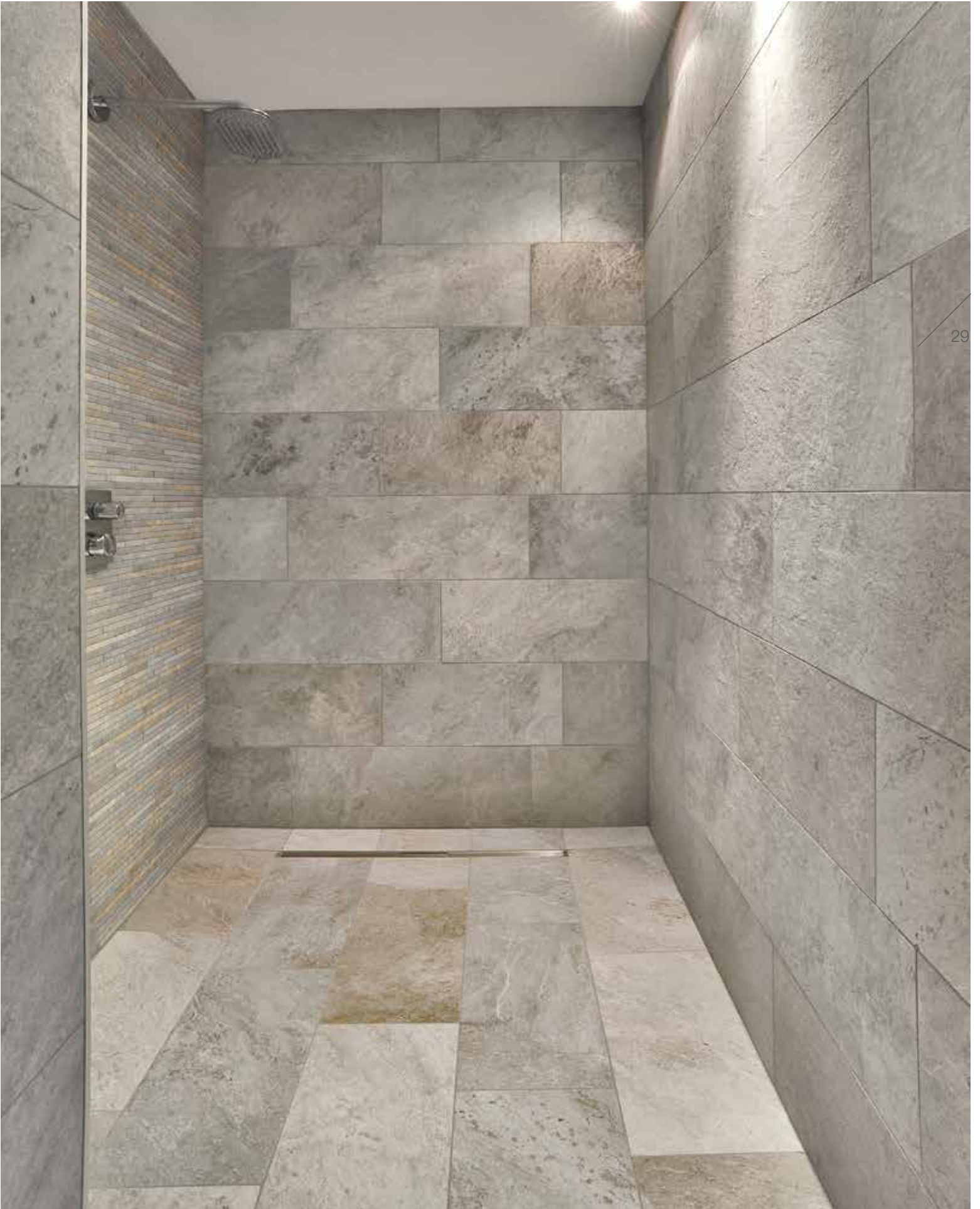







**Floor:** Silver Grey 2.0 60x60



# N° 04

ROCKS È DUREVOLE ED  
ESTREMAMENTE RESISTENTE  
ANCHE IN LUOGHI CON  
ELEVATO CALPESTIO

ROCKS IS DURABLE AND  
EXTREMELY RESISTANT, EVEN  
IN HIGH WALKWAY AREAS

ROCKS EST DURABLE ET  
EXTRÊMEMENT RÉSISTANT  
DANS DES ENDROITS  
CARACTÉRISÉS PAR UN  
PIÉTINEMENT INTENSE AUSSI

ROCKS IST AUCH AN ORTEN  
MIT STARKER BEGEHUNG  
DAUERHAFT UND EXTREM  
WIDERSTANDSFÄHIG

32

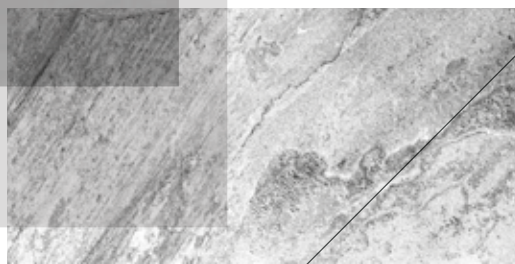
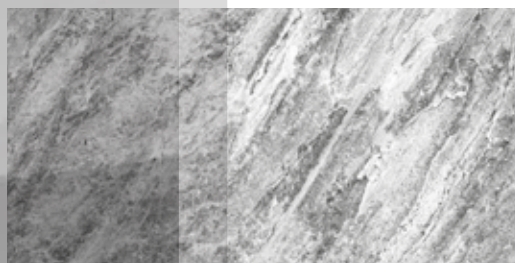

GOLD

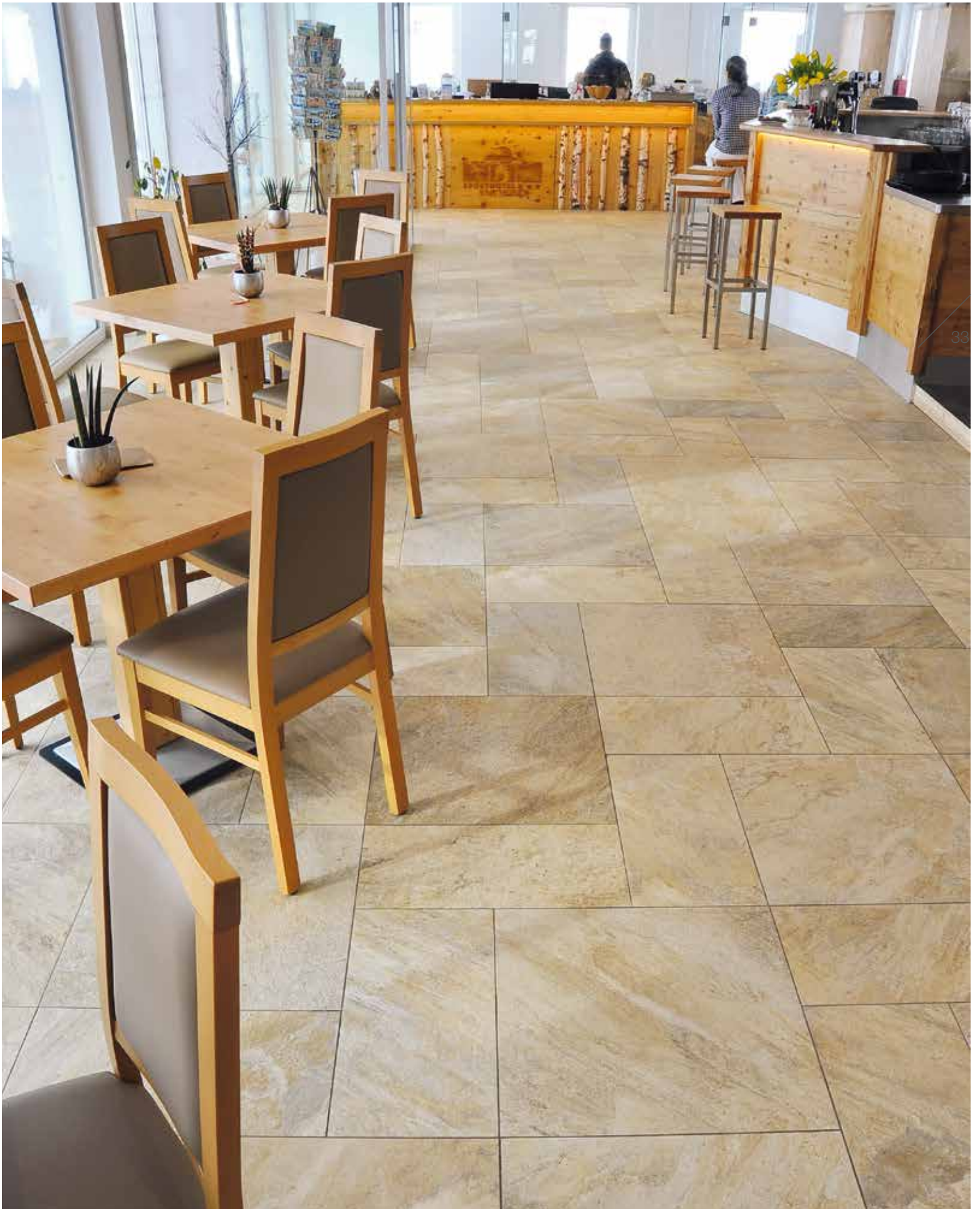







Floor: Gold 30x60 - 60x60

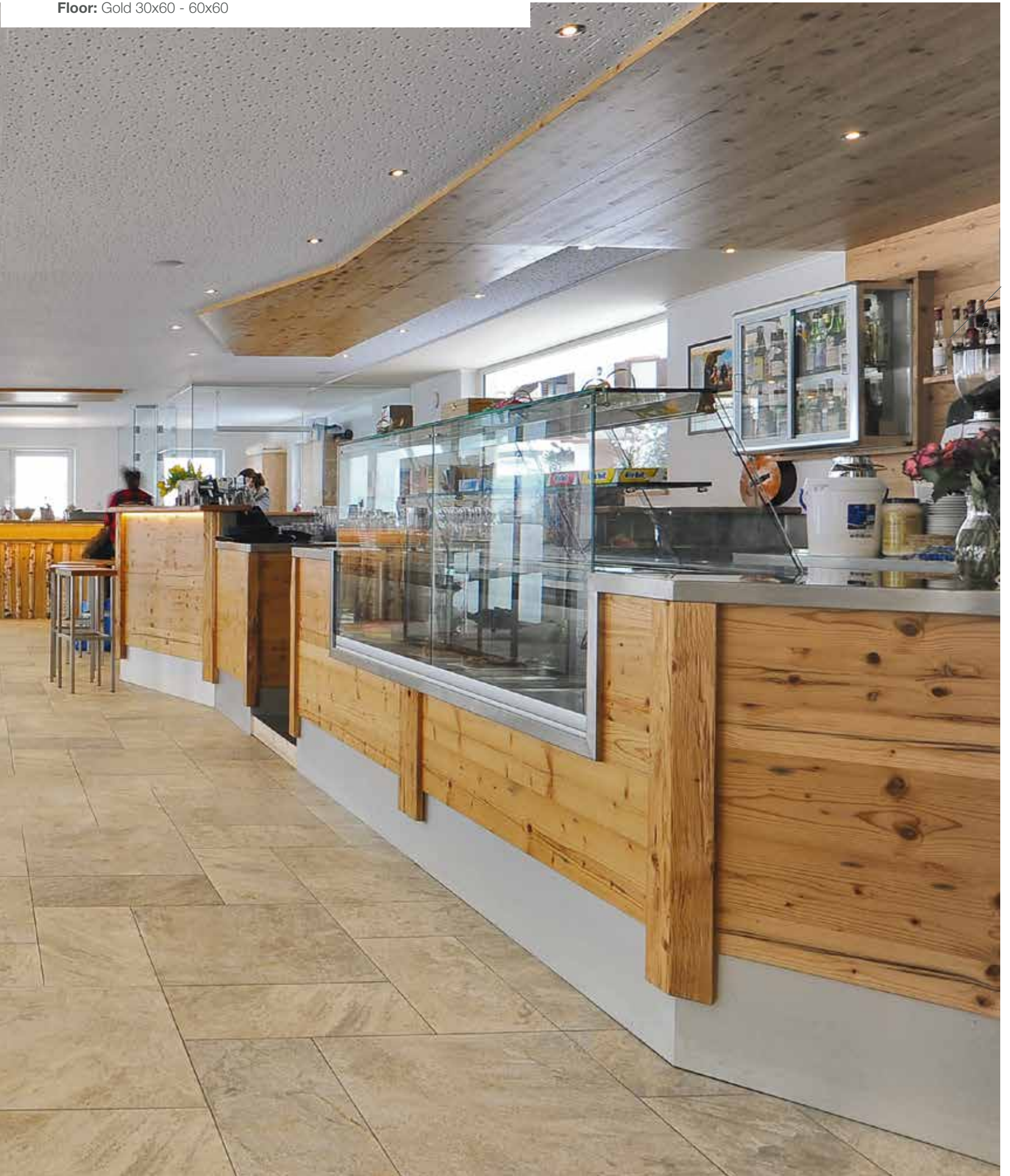





**Floor:** Gold 30x60 - 60x60









LA SUPERFICIE RICCA DI PARTICOLARI È PERFETTA  
ANCHE PER GLI ESTERNI

THE RICHLY DETAILED SURFACE IS ALSO PERFECT FOR  
OUTDOORS

LA SURFACE RICHE EN DÉTAILS EST PARFAITE AUSSI  
POUR LES EXTÉRIEURS

DIE OBERFLÄCHE MIT IHRER VIELFALT AN DETAILS IST  
AUCH FÜR DIE AUSSENBEREICHE PERFEKT

38

GOLD 2.0

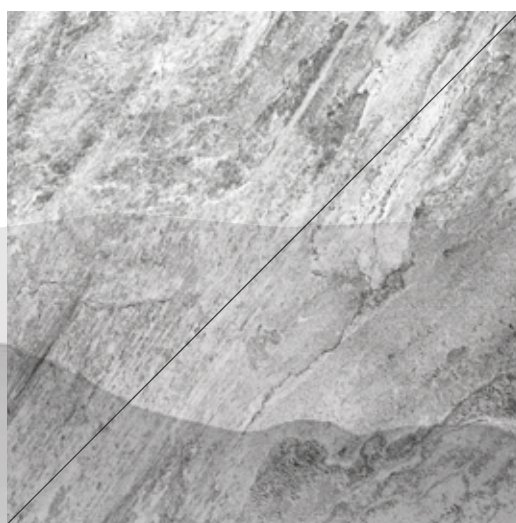

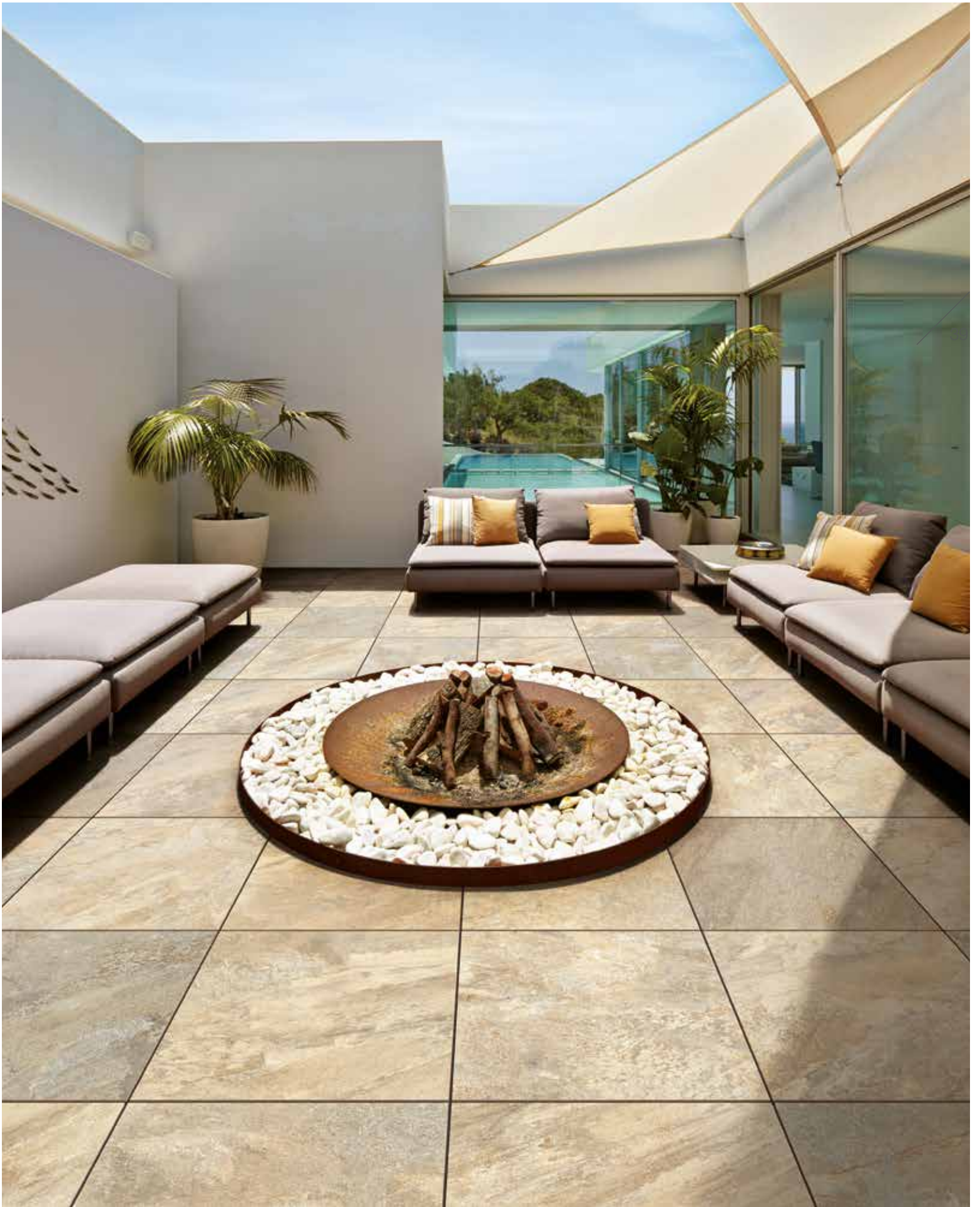





**Floor:** Gold 2.0 60x60







AMBIENTI CONTEMPORANEI, DALLE  
SUGGESTIVE ESPERIENZE VISIVE E TATTILI

CONTEMPORARY SETTINGS THAT OFFER  
CAPTIVATING VISUAL AND TACTILE  
EXPERIENCES

DES ENVIRONNEMENTS CONTEMPORAINS,  
AUX EXPÉRIENCES VISUELLES ET TACTILES  
ÉVOCATRICES

ZEITGEMÄSSE UMGEBUNGEN, DIE DEM SEH-  
UND TASTSINN ANREGENDE ERFAHRUNGEN  
BIETEN

N° 05

ALTA









**Floor:** Alta Modulo 30x120 - 30x60 - 30x40 - 30x80













# ROCKS SILVER WHITE



SPESSORE / THICKNESS **20mm**

**SKE2.0**



60x120 SILVER WHITE 2.0  
7365 | rett. | ■ K0830



60x60 SILVER WHITE 2.0  
7360 | rett. | ■ K0730

SPESSORE / THICKNESS **10mm**



60x120 SILVER WHITE  
7410 | rett. | ■ K0525  
7430 | grip rett. | ■ K0540



30x120 SILVER WHITE  
7415 | rett. | ■ K0565  
7432 | grip rett. | ■ K0585



30x60 SILVER WHITE  
7405 | rett. | ■ K0330  
7425 | grip rett. | ■ K0340



60x60 SILVER WHITE  
7400 | rett. | ■ K0420



6x60 BATT. SILVER WHITE  
7460 | rett. | ◆ K0090

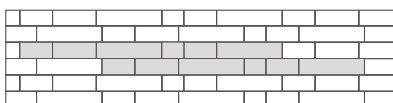

7435 MODULO SILVER WHITE ■ K0585  
Nr. 2 - 30x120 50% - Nr. 2 - 30x60 25%  
Nr. 1 - 30x40 8,3% - Nr. 1 - 30x80 16,7%



30x60 SILVER WHITE brick  
7445 | ■ K0818



15x60 ROCKS LIGHT strip  
7466 | ■ K0990



30x30 EXA ROCKS LIGHT mosaico  
7468 | ■ K0940



# ROCKS SILVER BLACK



SPESSORE / THICKNESS **20mm**

**SKE2.0**



60x120 SILVER BLACK 2.0

7366 | rett. | ■ K0830



60x60 SILVER BLACK 2.0

7361 | rett. | ■ K0730

SPESSORE / THICKNESS **10mm**



60x120 SILVER BLACK

7411 | rett. | ■ K0525

7431 | grip rett. | ■ K0540



30x120 SILVER BLACK

7416 | rett. | ■ K0565

7433 | grip rett. | ■ K0585



30x60 SILVER BLACK

7406 | rett. | ■ K0330

7426 | grip rett. | ■ K0340



60x60 SILVER BLACK

7401 | rett. | ■ K0420



6x60 BATT. SILVER BLACK

7461 | rett. | ◆ K0090

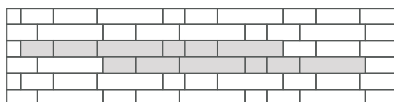

7436 MODULO SILVER BLACK ■ K0585

Nr. 2 - 30x120 50% - Nr. 2 - 30x60 25%  
Nr. 1 - 30x40 8,3% - Nr. 1 - 30x80 16,7%



30x60 SILVER BLACK brick

7446 | ■ K0818



15x60 ROCKS DARK strip

7465 | ■ K0990

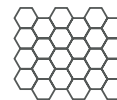

30x30 EXA ROCKS DARK mosaico

7467 | ■ K0940





# ROCKS SILVER GREY



SPESSORE / THICKNESS **20mm**

**SKE2.0**



60x60 SILVER GREY 2.0

7364 | rett. | ■ K0730

SPESSORE / THICKNESS **10mm**



60x120 SILVER GREY

7412 | rett. | ■ K0525

7429 | grip rett. | ■ K0540



30x120 SILVER GREY

7417 | rett. | ■ K0565

7434 | grip rett. | ■ K0585



30x60 SILVER GREY

7409 | rett. | ■ K0330

7427 | grip rett. | ■ K0340



60x60 SILVER GREY

7404 | rett. | ■ K0420



6x60 BATT. SILVER GREY

7462 | rett. | ◆ K0090

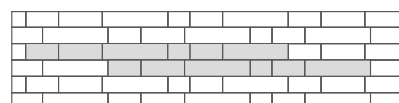

7437 MODULO SILVER GREY ■ K0585

Nr. 2 - 30x120 50% - Nr. 2 - 30x60 25%

Nr. 1 - 30x40 8,3% - Nr. 1 - 30x80 16,7%



30x60 SILVER GREY brick

7447 | ■ K0818



15x60 ROCKS LIGHT strip

7466 | ■ K0990

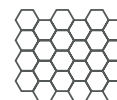

30x30 EXA ROCKS LIGHT mosaico

7468 | ■ K0940



# ROCKS ALTA



SPESSORE / THICKNESS **20mm**

**SKE2.0**



60x120 ALTA 2.0

6045 | rett. | ■ K0830



60x60 ALTA 2.0

6044 | rett. | ■ K0730

SPESSORE / THICKNESS **10mm**



60x120 ALTA

6420 | rett. | ■ K0525

6423 | grip rett. | ■ K0540



30x120 ALTA

6422 | rett. | ■ K0565

6424 | grip rett. | ■ K0585



30x60 ALTA

6405 | rett. | ■ K0330

6445 | grip rett. | ■ K0340



60x60 ALTA

6400 | rett. | ■ K0420



6x60 BATT. ALTA

6460 | rett. | ◆ K0090

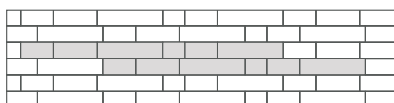

6436 MODULO ALTA ■ K0585

Nr. 2 - 30x120 50% - Nr. 2 - 30x60 25%

Nr. 1 - 30x40 8,3% - Nr. 1 - 30x80 16,7%



30x60 ALTA brick

6441 | ■ K0818



15x60 ROCKS DARK strip

7465 | ■ K0990



30x30 EXA ROCKS DARK mosaico

7467 | ■ K0940





# ROCKS GOLD



SPESSORE / THICKNESS **20mm**  
**SKE2.0**



60x120 GOLD 2.0  
 7368 | rett. | ■ K0730



60x60 GOLD 2.0  
 7363 | rett. | ■ K0730

SPESSORE / THICKNESS **10mm**



60x120 GOLD  
 7413 | rett. | ■ K0525  
 7414 | grip rett. | ■ K0540



30x120 GOLD  
 7418 | rett. | ■ K0565  
 7419 | grip rett. | ■ K0585



30x60 GOLD  
 7408 | rett. | ■ K0330  
 7428 | grip rett. | ■ K0340



60x60 GOLD  
 7403 | rett. | ■ K0420



6x6 BATT. GOLD  
 7464 | rett. | ◆ K0090

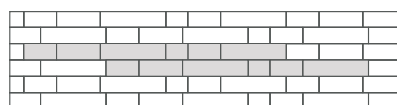

7438 MODULO GOLD | ■ K0585  
 Nr. 2 - 30x120 50% - Nr. 2 - 30x60 25%  
 Nr. 1 - 30x40 8,3% - Nr. 1 - 30x80 16,7%



30x60 GOLD brick  
 7449 | ■ K0818



15x60 ROCKS LIGHT strip  
 7466 | ■ K0990



30x30 EXA ROCKS LIGHT mosaico  
 7468 | ■ K0940

# ROCKS OPPDAL



SPESSORE / THICKNESS **20mm**

**SKE2.0**



60x60 OPPDAL 2.0

6474 | rett. | ■ K0730

SPESSORE / THICKNESS **10mm**



60x120 OPPDAL

6467 | rett. | ■ K0525  
6448 | grip rett. | ■ K0540



30x120 OPPDAL

6469 | rett. | ■ K0565  
6470 | grip rett. | ■ K0585



30x60 OPPDAL

6465 | rett. | ■ K0330  
6466 | grip rett. | ■ K0340



60x60 OPPDAL

6471 | rett. | ■ K0420



6x60 BATT. OPPDAL

6473 | rett. | ◆ K0090

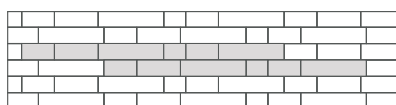

6475 MODULO OPPDAL ■ K0585  
Nr. 2 - 30x120 50% - Nr. 2 - 30x60 25%  
Nr. 1 - 30x40 8,3% - Nr. 1 - 30x80 16,7%



30x60 OPPDAL brick  
6476 | ■ K0818



15x60 ROCKS DARK strip  
7465 | ■ K0990



30x30 EXA ROCKS DARK mosaico  
7467 | ■ K0940





# ROCKS

## BRICK



30x60

54



Mosaico Brick Silver White  
30x60



Mosaico Brick Silver Grey  
30x60



Mosaico Brick Gold 30x60



Mosaico Brick Silver Black  
30x60

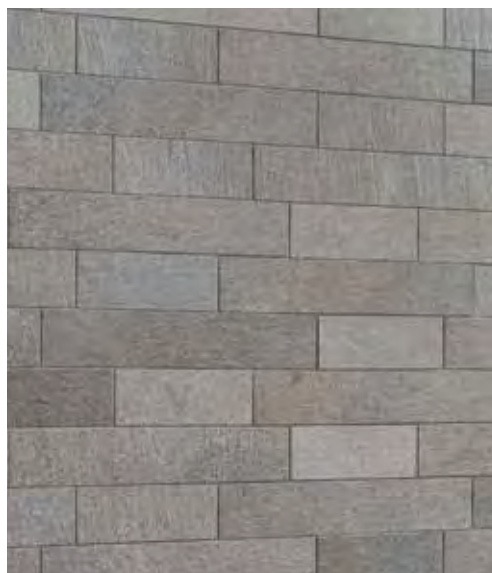

Mosaico Brick Alta  
30x60

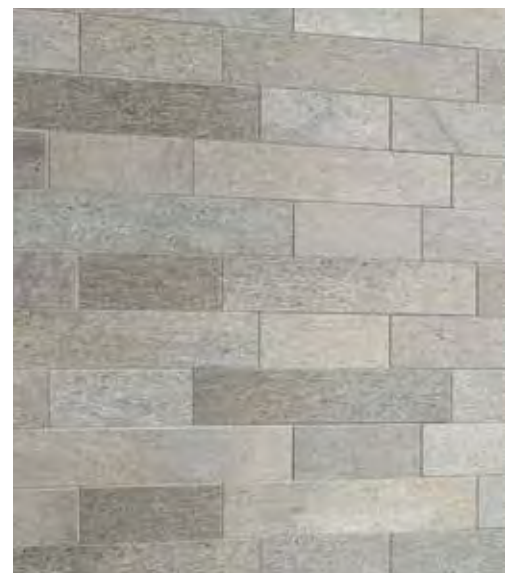

Mosaico Brick Oppdal  
30x60





# ROCKS

STRIP



15x60

56

LIGHT  
WHITE - GREY - GOLD



D A R K  
BLACK - ALTA - OPPDAL





# ROCKS

EXA MOSAICO

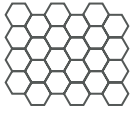

30x30

LIGHT

WHITE - GREY - GOLD

58



D A R K  
BLACK - ALTA - OPPDAL





# ROCKS



60

## IMBALLI\_PACKAGING\_EMBALLAGES\_VERPACKUNGEN

ROCKS	Thickness	Pezzi per scatola	M <sup>2</sup> per scatola	Kg per scatola	Scatole per pallet	M <sup>2</sup> per pallet	KG per pallet
60x120 rett.	10	2	1,44	33,50	30	43,30	1.020
30x120 rett.	10	4	1,44	33,50	16	23,04	556
60x60 rett.	10	3	1,08	25,00	40	43,20	1.020
30x60 rett.	10	6	1,08	25,00	40	43,20	1.020
30x60 bick	10	6	1,08	22,50	30	32,40	695
15x60 strip	10	12	1,08	19,00	30	32,40	560
30x30 exa	10	10	0,90	11,50	48	43,20	572
60x60 ske 2.0 rett.	20	2	0,72	32,60	30	21,60	978
60x120 ske 2.0 rett.	20	1	0,72	33,40	20	14,40	688

## CARATTERISTICHE TECNICHE\_TECHNICAL CHARACTERISTICS\_CARACTÉRISTIQUES TECHNIQUES\_TECHNISCHE DATEN

NORME  
STANDARDS  
NORMES  
NORMEN

CARATTERISTICHE E PROPRIETÀ  
CHARACTERISTICS OR PROPERTIES  
CARACTÉRISTIQUES OU PROPRIÉTÉS  
EIGENSCHAFTEN UND GÜTEMERKMALE

SECONDO LE NORME  
COMPLIANCE WITH STANDARDS  
CONFORME AUX NORMES  
ENTSPRECHEND DEN NORMEN  
UNI EN 14411 G



ISO 10545-2	Qualità della superficie - Surface quality - Qualité de la surface - Oberflaechenqualitaet	Il 95% min delle piastrelle deve essere esente da difetti visibili / At least 95% of the tiles must be free from visible flaws / 95% min des carreaux ne doivent présenter aucun défaut visible / Mindestens 95% der Fliesen müssen frei von sichtbaren		Conforme alle norme - Complies with standard Conforme aux normes - Normgerecht
		N ≥ 15cm %	N ≥ 15cm mm	Risultati test Test results Résultats des essais Prüfergebnis
	Deviazione massima di rettilineità in % - Maximum straightness deviation in % Marge de tolérance de rectitude en % - Zulaessige Hoechstabweichung der Kantengeradheit in Prozenten	± 0,5 %	± 1,5 mm	± 0,10%
	Deviazione ammissibile in %, dello spessore medio di ogni piastrella dalla dimensione di fabbricazione Admitted deviation, in %, of the average thickness of each tile from the production dimensions Marge de tolérance, en pourcentage, entre l'épaisseur moyenne de chaque carreau et la dimension de fabrication Zulässige Abweichung der Durchschnittsdicke jeder Fliese vom Herstellungsmaß in Prozenten	± 0,5 %	± 0,5 mm	± 5%
	Deviazione massima di ortogonalità in % - Maximum right-angle deviation in % Marge de tolérance d'angularité en % - Hoechstabweichung der Rechtwinkligkeit in Prozenten	± 0,5 %	± 2,0 mm	± 0,20%
	Planarità - Flatness - Planéité - Ebenflaechigkeit	± 0,5 %	± 2,0 mm	± 0,35%
	Lunghezza e larghezza - Length and width Longueur et largeur - Länge und Breite	± 0,6 %	± 2,0 mm	± 0,15%
ISO 10545-3	Assorbimento d' acqua - Water absorption Absorption d'eau - Wasseraufnahme	E < = 0,04 %		Conforme alle norme - Complies with standard Conforme aux normes - Normgerecht
ISO 10545-4	Resistenza alla flessione - Bending strength Résistance à la flexion - Biegezugfestigkeit	-		53 N/mm <sup>2</sup>
ISO 10545-6	Resistenza all'abrasione profonda - Resistance to deep abrasion Résistance à l'abrasion profonde - Winderständsfakigkeit gegen Tiefenabrieb	<128 mm <sup>3</sup>		Conforme alle norme - Complies with standard Conforme aux normes - Normgerecht
ISO 10545-9	Resistenza agli sbalzi termici - Thermal shock resistance Résistance aux écarts thermiques - Temperaturwechselbeständigkeit	Richiesta - Requested Demandée - Auf Anfrage		Conforme alle norme - Complies with standard Conforme aux normes - Normgerecht
ISO 10545-12	Resistenza al gelo - Frost resistance Résistance au gel - Frostbeständigkeit	Richiesta - Requested Demandée - Auf Anfrage		Conforme alle norme - Complies with standard Conforme aux normes - Normgerecht
ISO 10545-13	Resistenza agli agenti chimici - Chemical resistance Résistance à l'attaque chimique - Baständigkeit gegen Chemikalien	-		UA ULA UHA
ISO 10545-14	Resistenza alle macchie - Resistance to stain Résistance aux taches - Fleckenfestigkeit	Conforme alle norme - Complies with standard Conforme aux normes - Normgerecht		Classe 5
EN 13501 - 1	Resistenza al fuoco - Fire resistance Résistance au feu - Feuerwiderstand	Conforme aux normes - Normgerecht		Classe A1 - A1 FL
DIN 51130	Resistenza allo scivolamento - Slip resistance Résistance au glissement - Bestimmung der rutschemmende eigenschaft	-		R10 naturale R11 grip SKE 2.0
DIN 51097	Resistenza allo scivolamento - Slip resistance Résistance au glissement - Bestimmung der rutschemmende eigenschaft	-		A naturale C grip SKE 2.0
B.C.R.A. C.A. B.C.R.A. G.B. D.M. 236 del 4.6.1989	Resistenza allo scivolamento - Slip resistance Résistance au glissement - Bestimmung der rutschemmende eigenschaft	Tortus Test		0,49 DRY / 0,66 WET naturale 0,65 DRY / 0,47 WET grip
BOT 3000	Resistenza allo scivolamento - Slip resistance Résistance au glissement - Bestimmung der rutschemmende eigenschaft	-		0,88 DRY / 0,66 WET naturale 0,76 DRY / 0,62 WET grip
ENV 12633	Pendolum	-		0,47 DRY / 0,36 WET naturale
DIN 51094	Stabilità dei colori alla luce e ai raggi U.V. Colour stability on exposure to light and UV rays Stabilité des couleurs à la lumière et aux rayons U.V. Farbechtheit unter Lichteinluss und UV-Strahlung	-		Conforme alle norme, no variazioni Complies with standard, no variation Conforme aux normes, pas de changements Normgerecht, keine Aenderung

## VARIAZIONE CROMATICA\_SHADE VARIATION\_VARIATION CHROMATIQUE\_CHROMATISCHE ABWEICHUNG





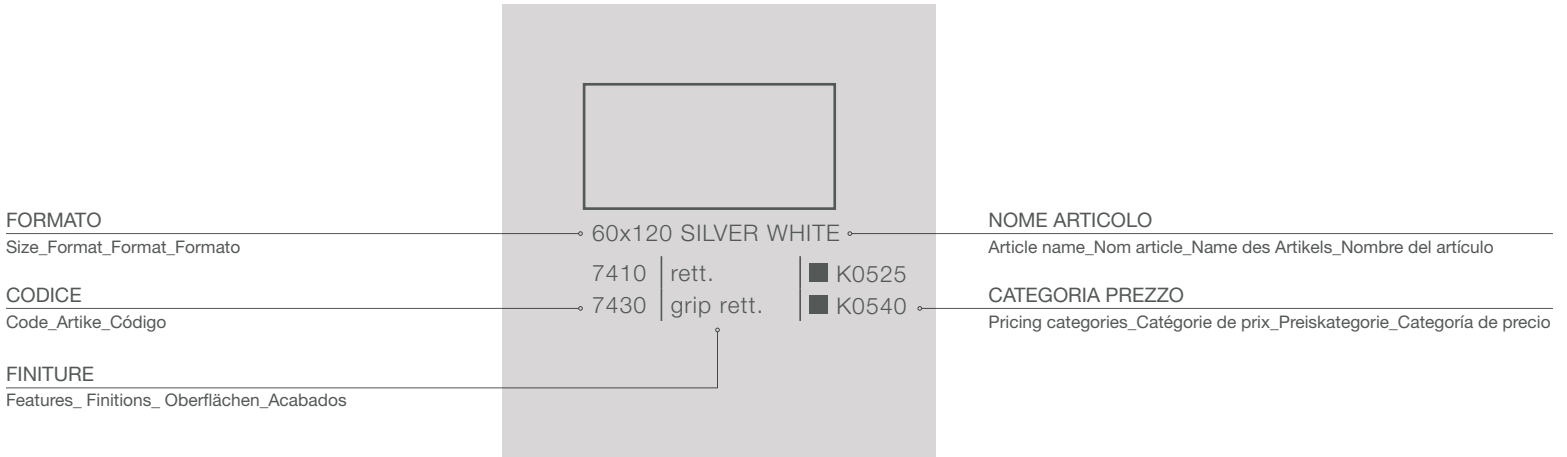

### DESCRIZIONE SIMBOLI

#### DESCRIPTION OF SYMBOLS\_DESCRIPTION SYMBOLES\_ZEICHENERKLÄRUNG\_DESCRIPCIÓN DE LOS SÍMBOLOS



#### PREZZO PER MATERIALE GESTITO A METRO QUADRO

Price for materials managed per square metre.  
Prix pour matériau géré au mètre carré.  
Materialpreis pro Quadratmeter.  
Precio del material por metro cuadrado.



#### PREZZO PER MATERIALE GESTITO A PEZZO

Price for materials managed per piece.  
Prix pour matériau géré à la pièce.  
Materialpreis pro Stück.  
Precio del material por pieza.



#### PREZZO PER MATERIALE GESTITO A NUMERO/COMPOSIZIONE

Price for materials managed per number/composition.  
Prix pour matériau géré à nombre/composition.  
Materialpreis pro Anzahl/zusammenstellung.  
Precio del material por número/composición.



#### PREZZO PER MATERIALE GESTITO A METRO LINEARE

Price for materials managed lm.  
Prix pour matériau géré a mètre linéaire.  
Materialpreis pro Quadratmeter.  
Precio del material por metro cuadrado.

### TABELLA GRUPPI PREZZO

#### TABLE OF PRICE RANGE\_TABLEAU GROUPE DES PRIX\_TABELLE PREISGRUPPEN\_TABLA DE GRUPO DE PRECIOS

GRUPPO	EURO	GRUPPO	EURO	GRUPPO	EURO	GRUPPO	EURO	GRUPPO	EURO
k0010	8,50	k0455	64,00	k0660	89,00	k0788	121,00	k1005	194,00
k0020	9,90	k0460	64,90	k0665	90,00	k0790	122,00	k1006	195,00
k0040	12,00	k0470	66,00	k0670	90,90	k0800	125,00	k1010	198,00
k0060	13,50	k0480	67,00	k0675	93,00	k0805	126,00	k1030	205,00
k0090	17,40	k0490	68,00	k0680	94,00	k0810	126,70	k1050	210,00
k0150	24,00	k0500	69,00	k0682	95,00	k0815	127,00	k1055	222,00
k0160	25,80	k0510	70,00	k0685	96,00	k0816	128,00	k1060	230,00
k0170	26,60	k0520	72,10	k0688	96,50	k0818	130,00	k1070	230,50
k0190	28,90	k0525	74,00	k0690	97,00	k0830	133,90	k1080	244,00
k0210	29,50	k0535	75,00	k0695	99,00	k0835	134,50	k1090	250,00
k0300	45,00	k0540	76,00	k0700	99,60	k0840	135,00	k1095	253,80
k0320	47,00	k0550	77,00	k0705	100,00	k0850	138,00	k1105	262,00
k0330	50,00	k0560	77,30	k0720	102,80	k0880	144,20	k1130	278,10
k0335	50,50	k0565	78,00	k0725	105,00	k0890	149,00	k1140	283,00
k0340	52,00	k0570	78,30	k0730	106,00	k0900	150,00	k1150	315,00
k0350	52,50	k0580	79,30	k0735	108,00	k0920	156,00	k1200	350,00
k0370	55,00	k0585	80,00	k0740	109,00	k0940	160,00	k1210	360,00
k0378	56,00	k0590	81,00	k0745	110,00	k0970	174,30	k1240	370,00
k0380	56,60	k0600	81,50	k0746	111,00	k0971	175,00	k1246	376,00
k0400	58,00	k0610	83,00	k0755	112,00	k0972	175,50	k1250	380,00
k0410	59,00	k0620	84,00	k0765	115,40	k0975	177,00	k1280	430,00
k0420	60,00	k0630	85,00	k0780	118,00	k0990	180,00		
k0430	62,00	k0635	85,50	k0785	120,00	k1098	188,00		
k0440	63,00	k0640	86,00	k0786	120,50	k1000	190,00		







**Kronos 2 ceramiche S.p.A.**

Sede legale:

Strada delle Fornaci, 20 41126 Modena

Sede amministrativa:

Via Monte Bianco, 3 41042 Fiorano Modenese (Modena) Italy

Tel. 0039 0536 927711

Fax 0039 0536 845608 - Fax Estero 0039 0536 1815811

info@kronos2.it - www.kronosceramiche.com

